MIC. # 10040 (RAB. 2168)

EYBESCHUETZ, JONATHAN,

HIDUSHE HALAKHAH VE-AGADAH.

חידושי הלכה ואגדה.

[18TH CENT].
ASHKENAZIC SCRIPT

הועתק והוכנס לאינטרנט
www.hebrewbooks.org
ע"י חיים תש"ע

These images are from the collection of the Library of the Jewish Theological Seminary (JTS). JTS holds the copyrights to these images. The images may be downloaded or printed by individuals for personal use only, but may not be quoted or reproduced in any publication without the prior permission of JTS.

הועתק והוכנס לאינטרנט
www.hebrewbooks.org
ע"י חיים תש"ע

These images are from the collection of the Library of the Jewish Theological Seminary (JTS). JTS holds the copyrights to these images. The images may be downloaded or printed by individuals for personal use only, but may not be quoted or reproduced in any publication without the prior permission of JTS.

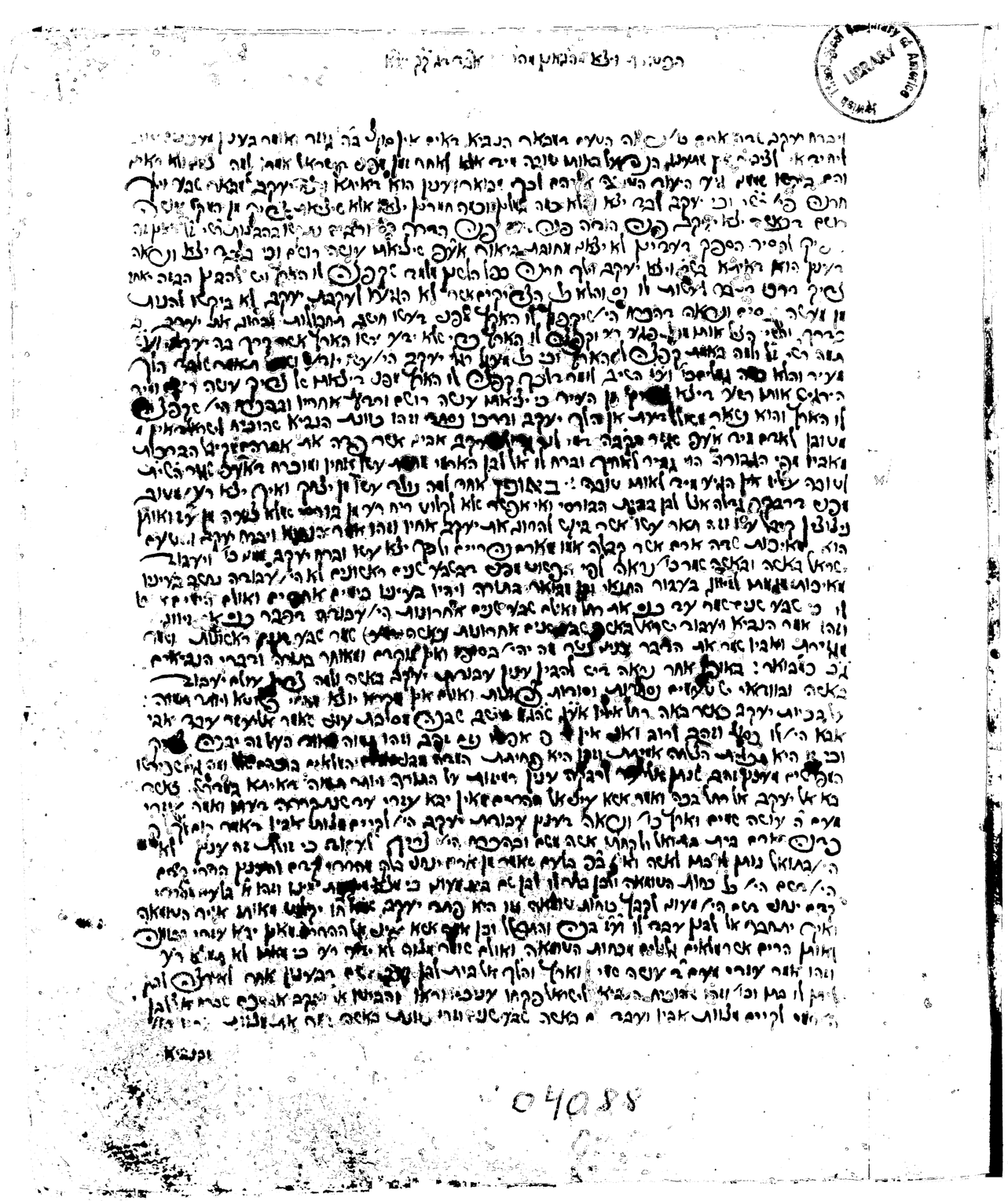

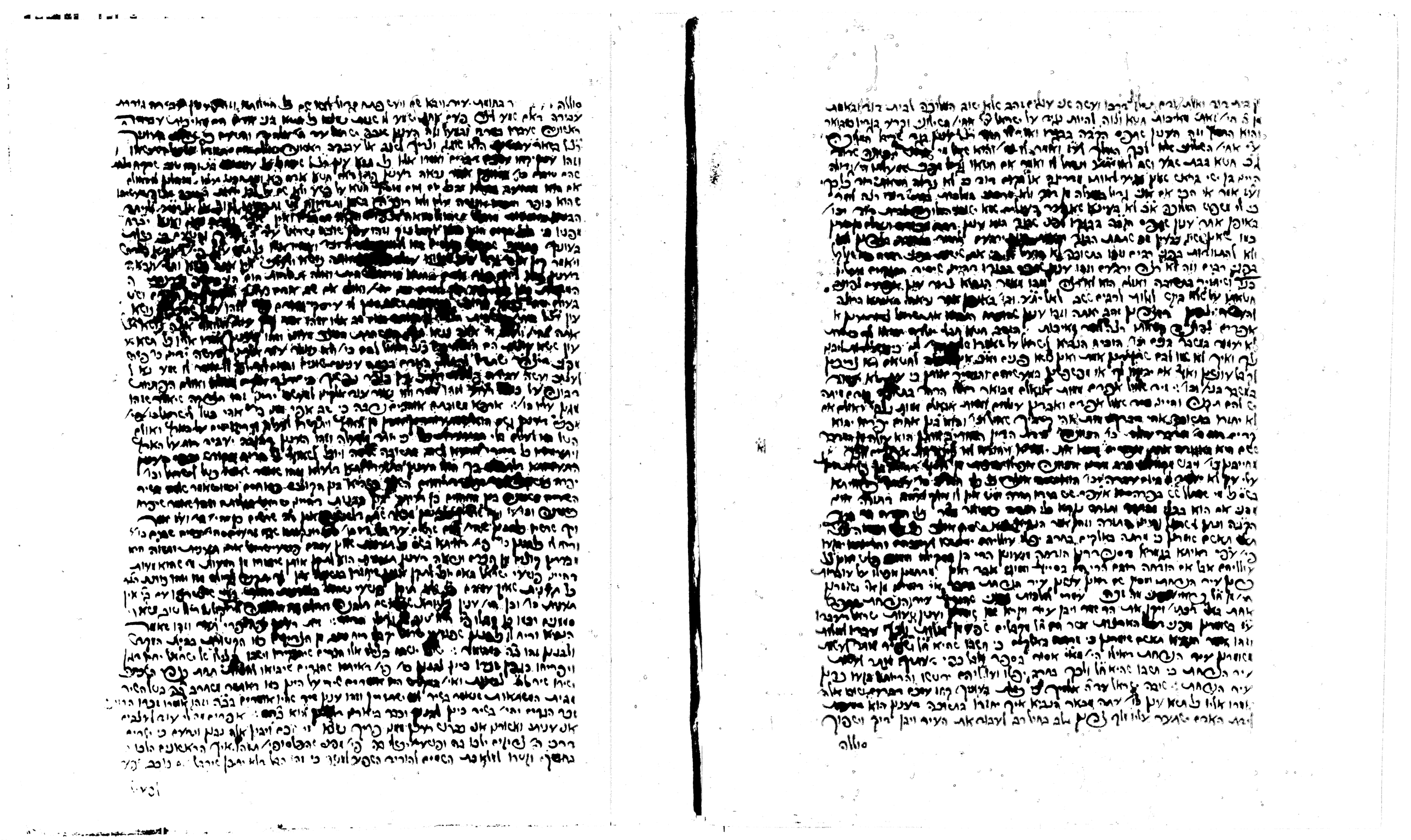

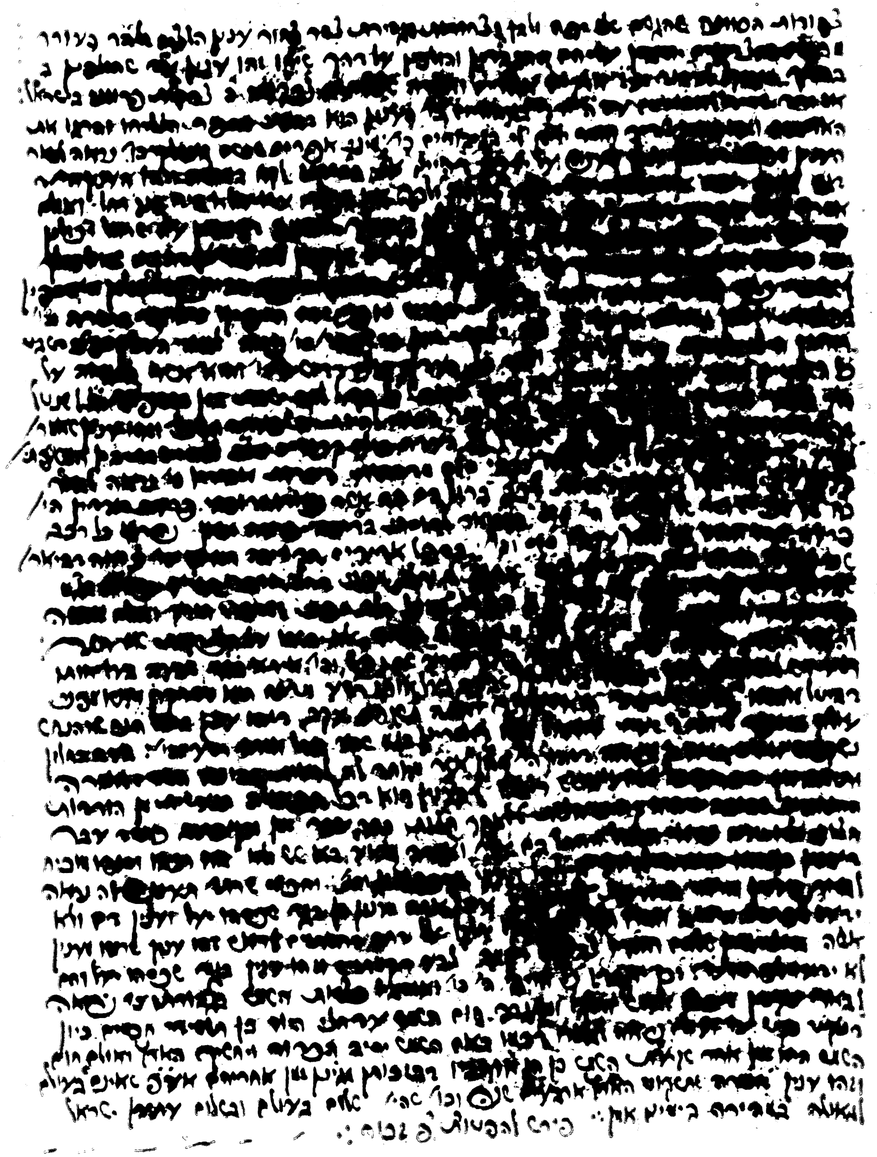

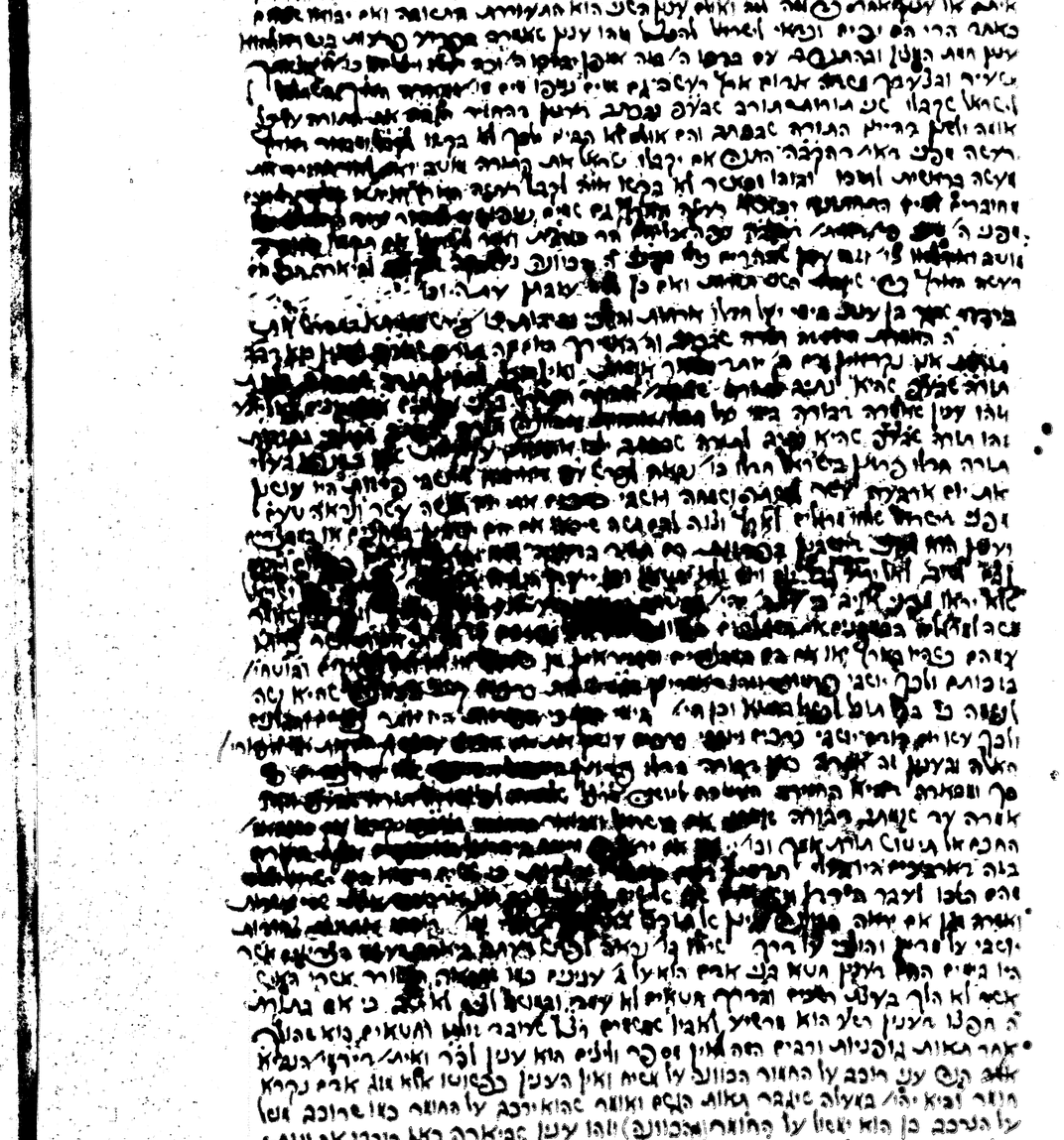

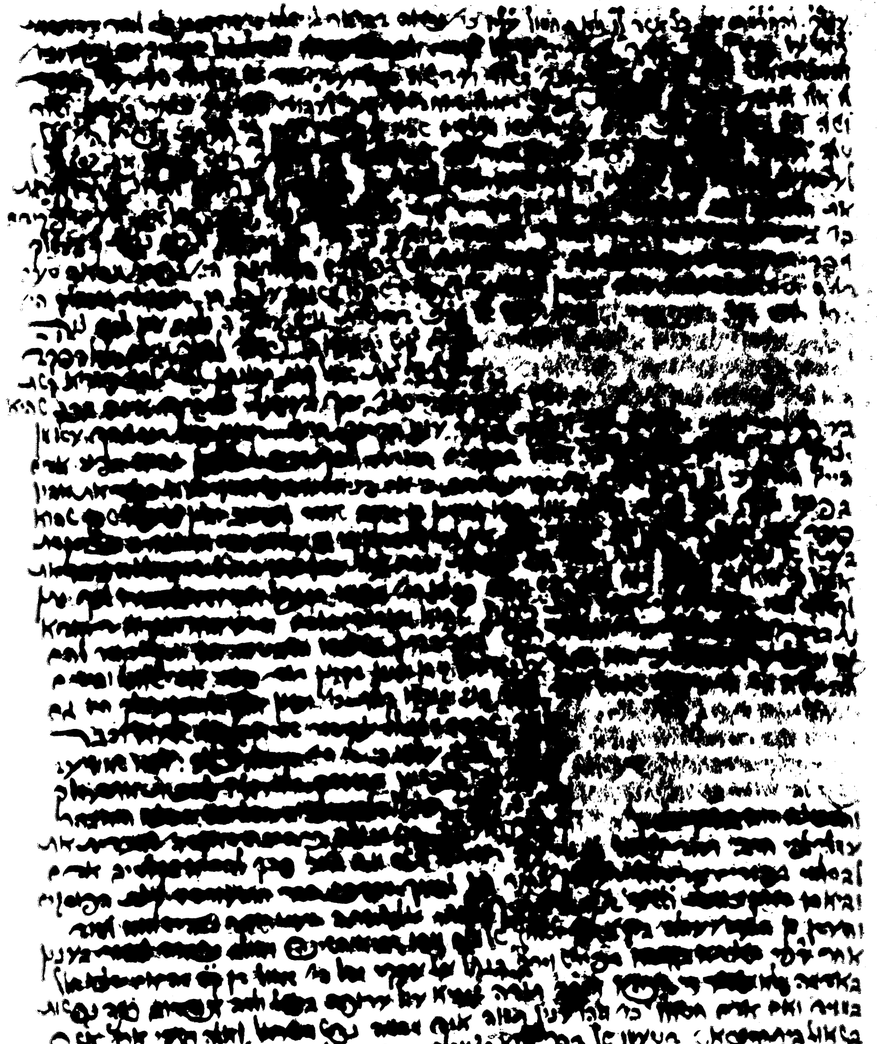

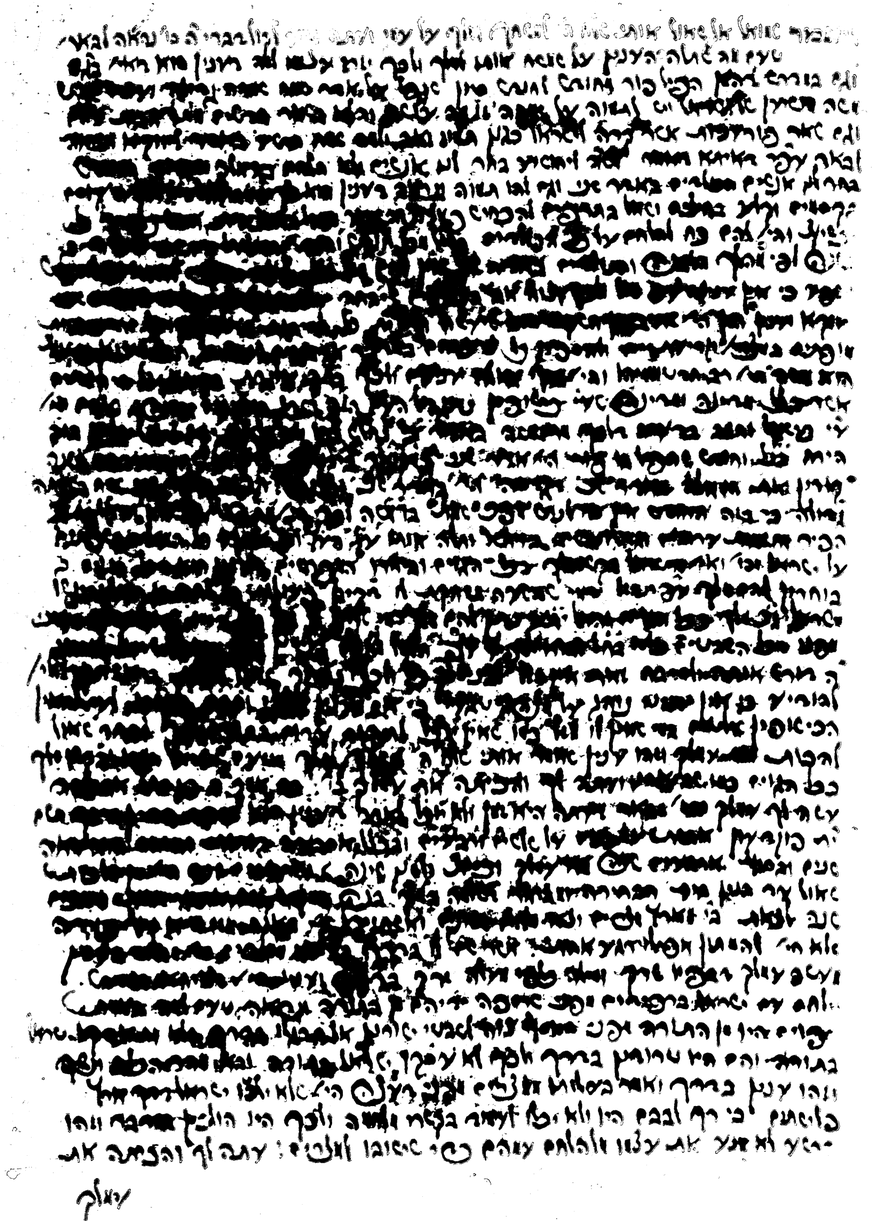

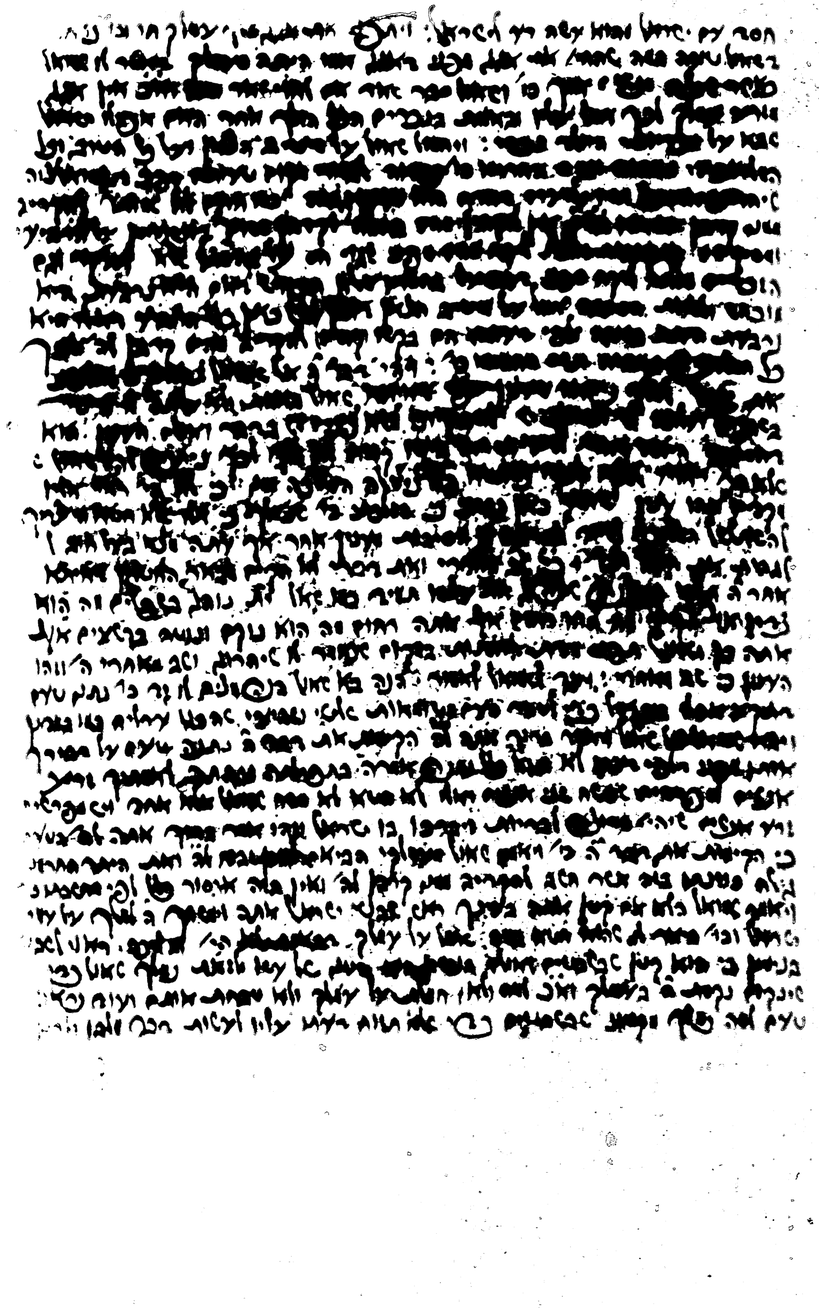

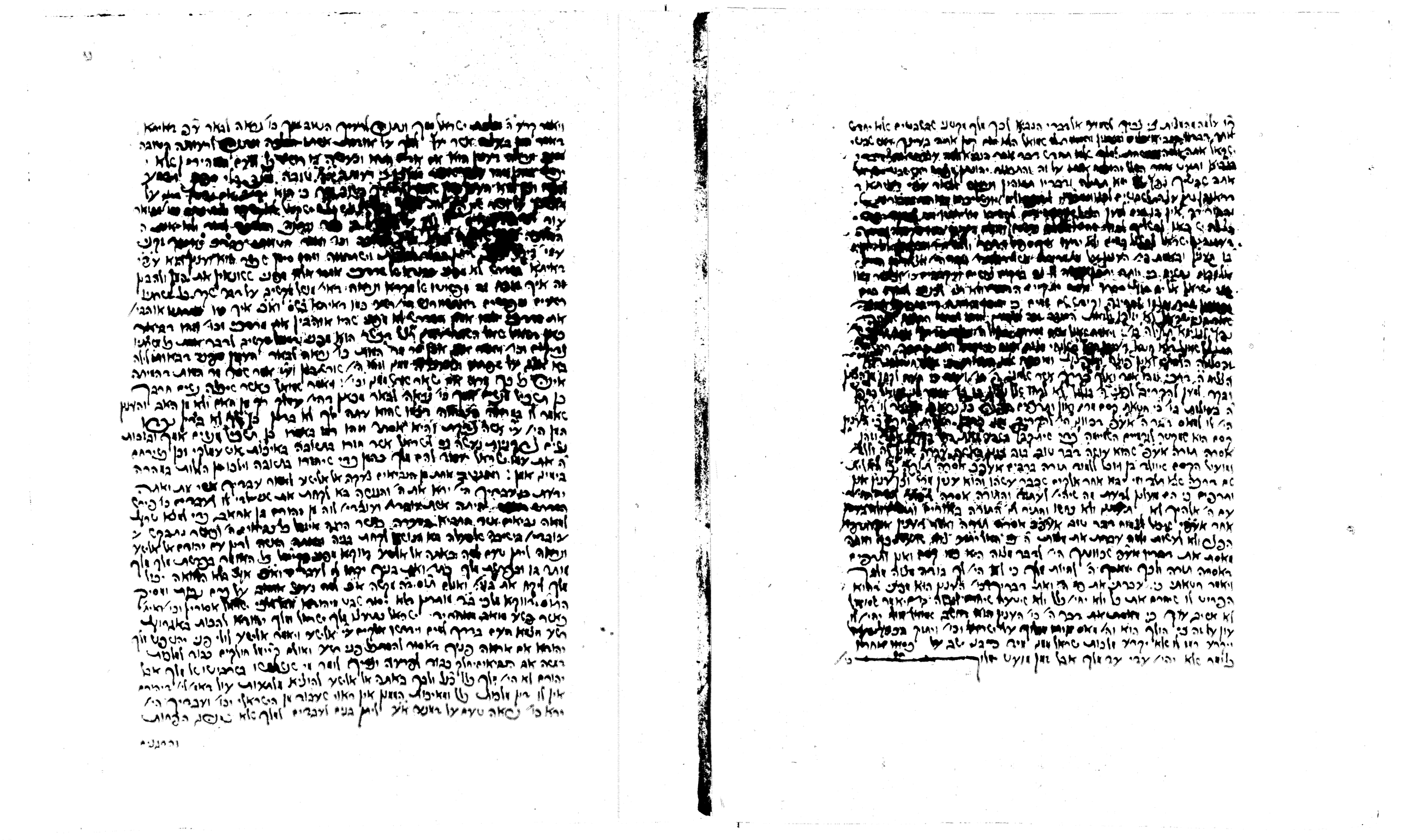

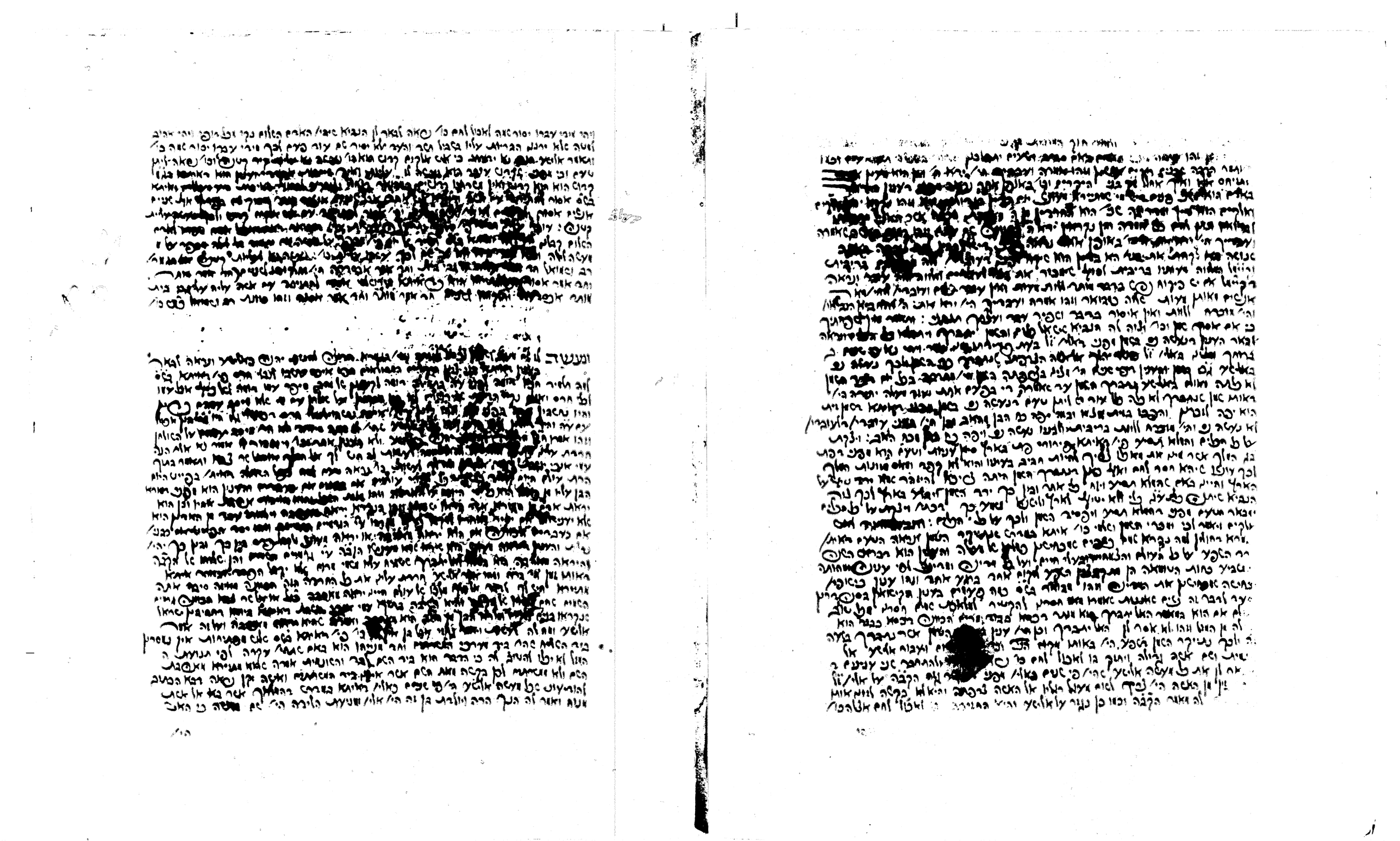

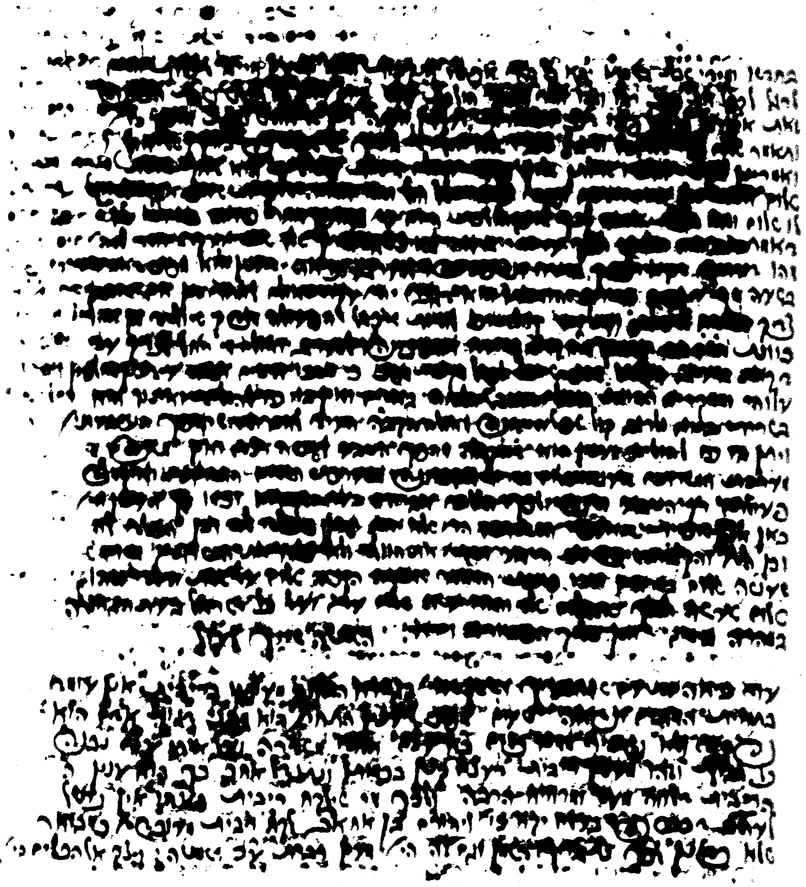

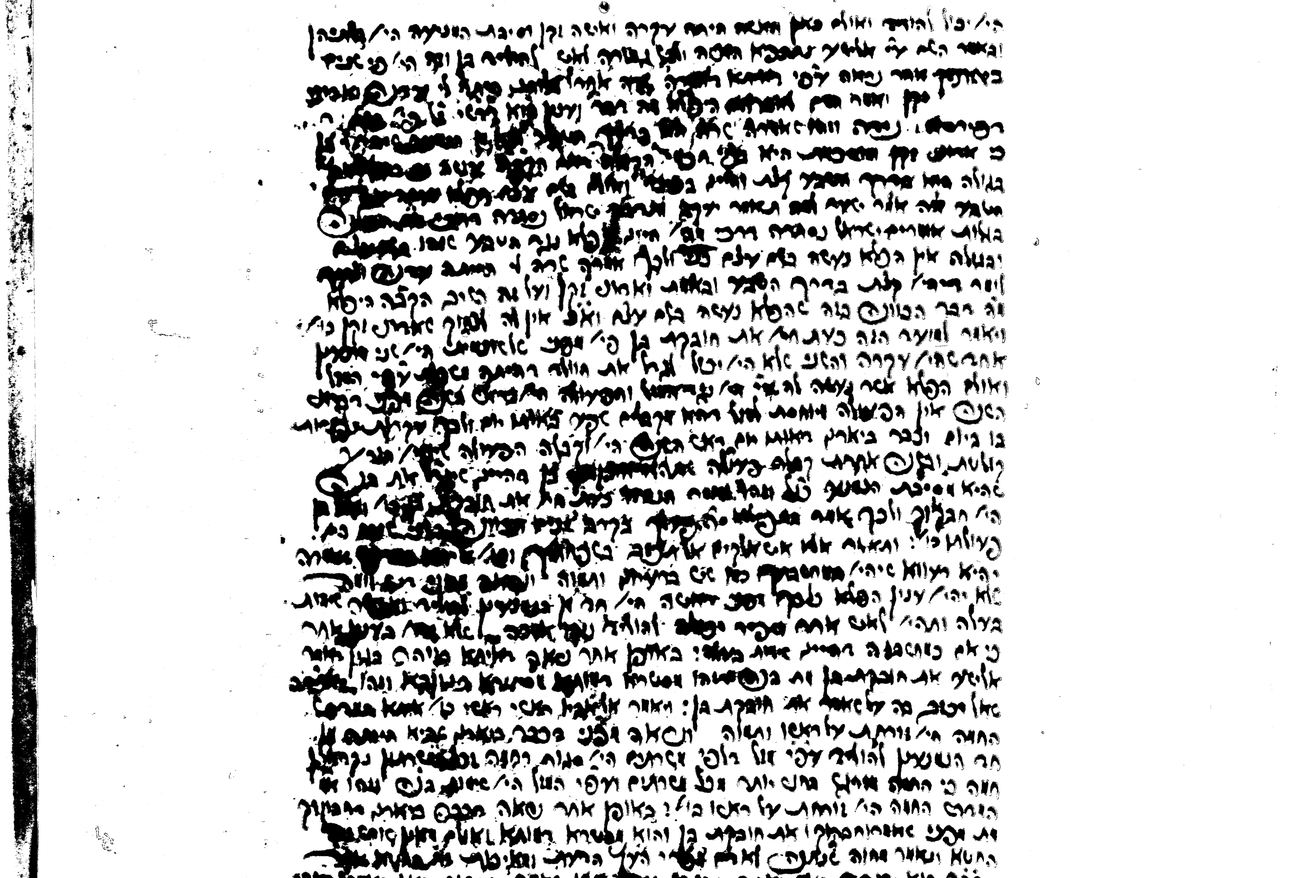

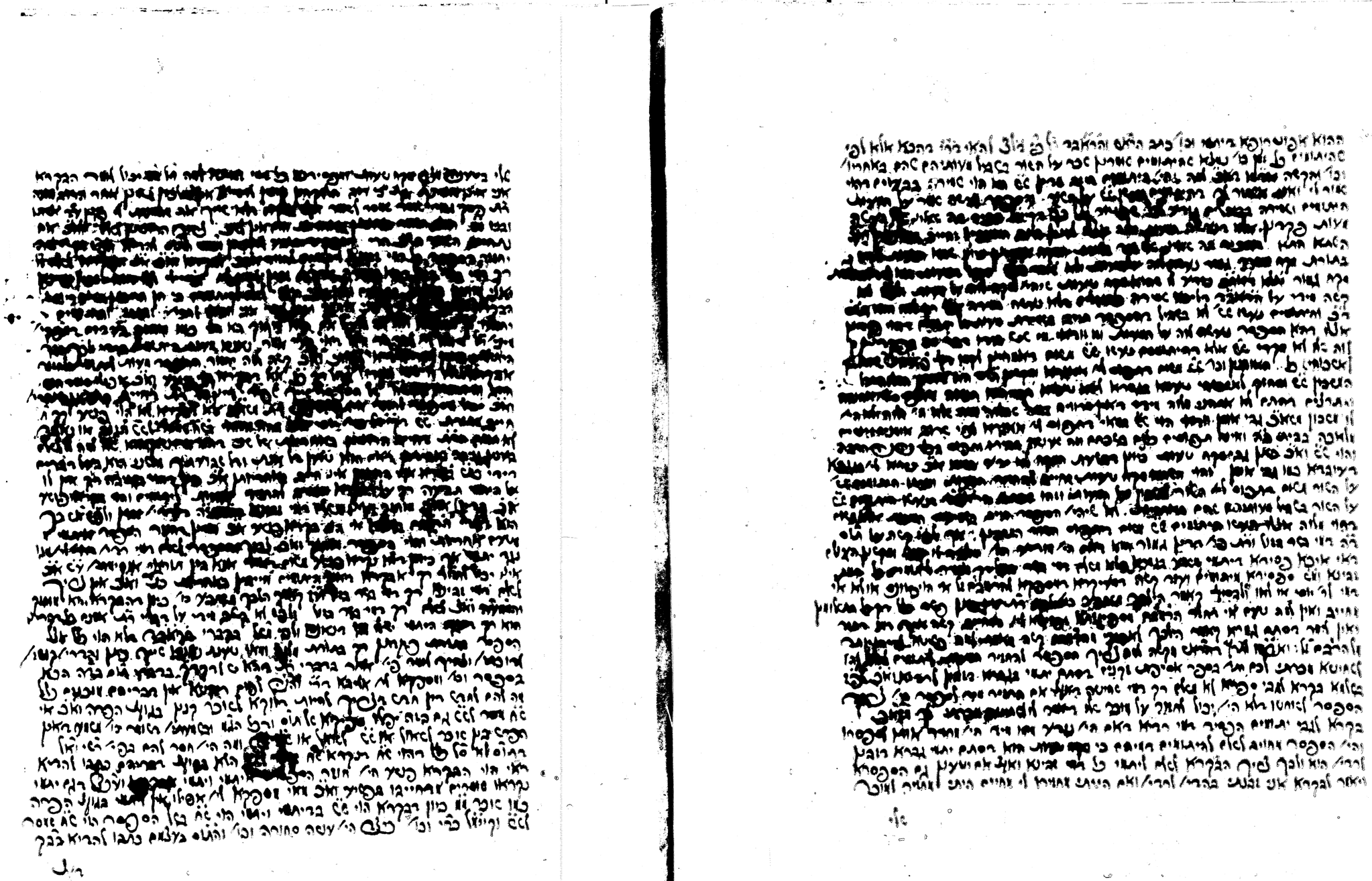

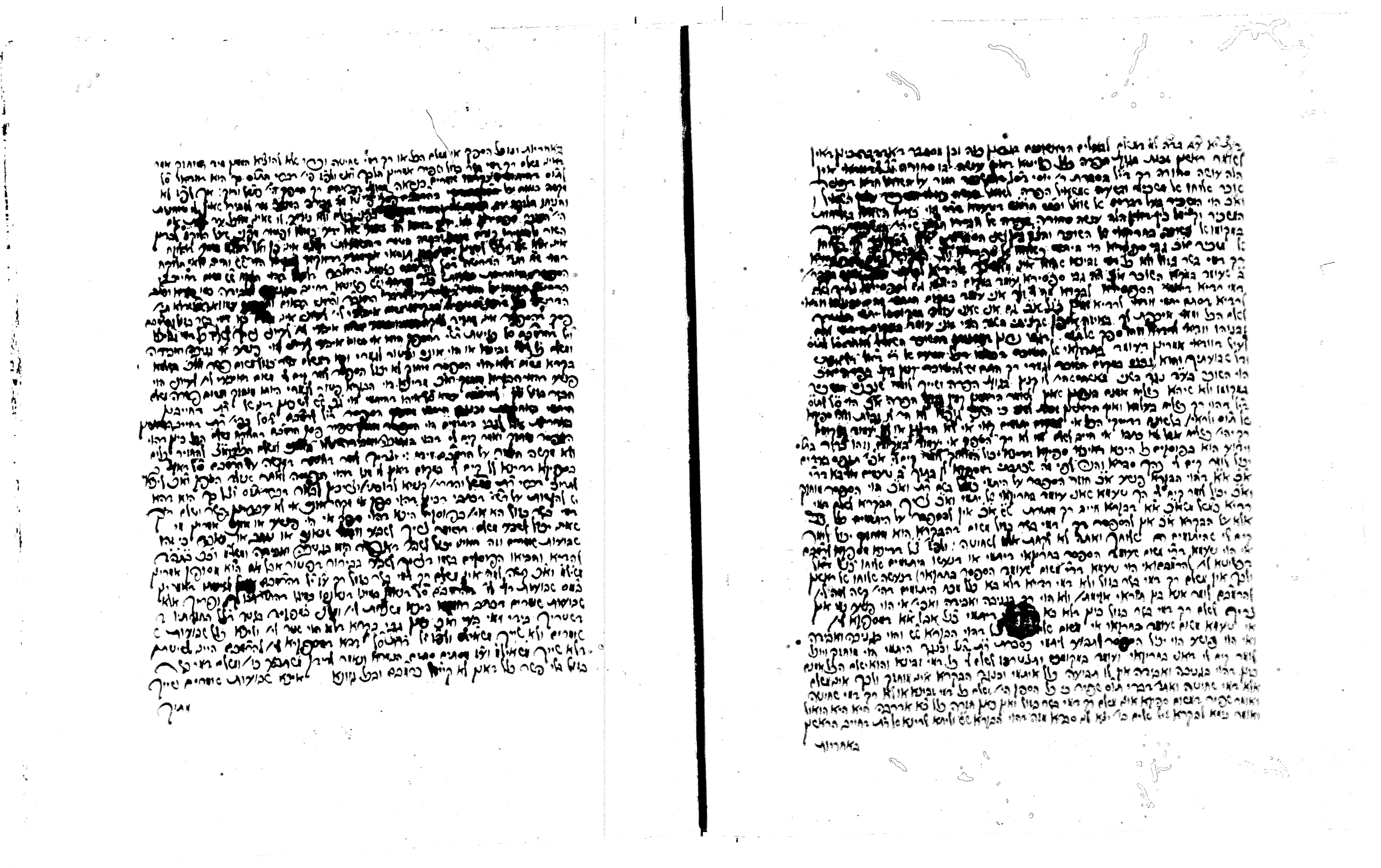

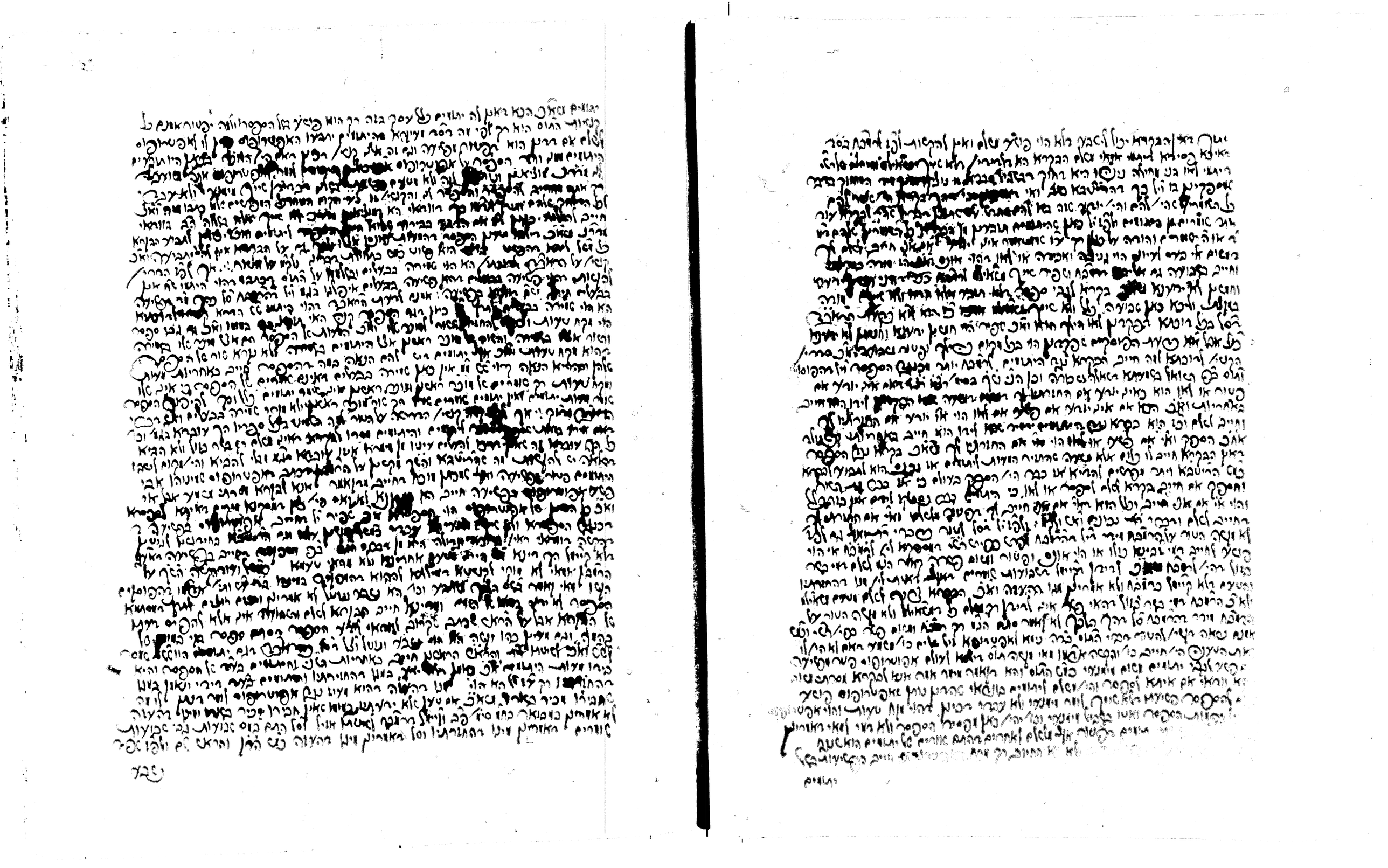

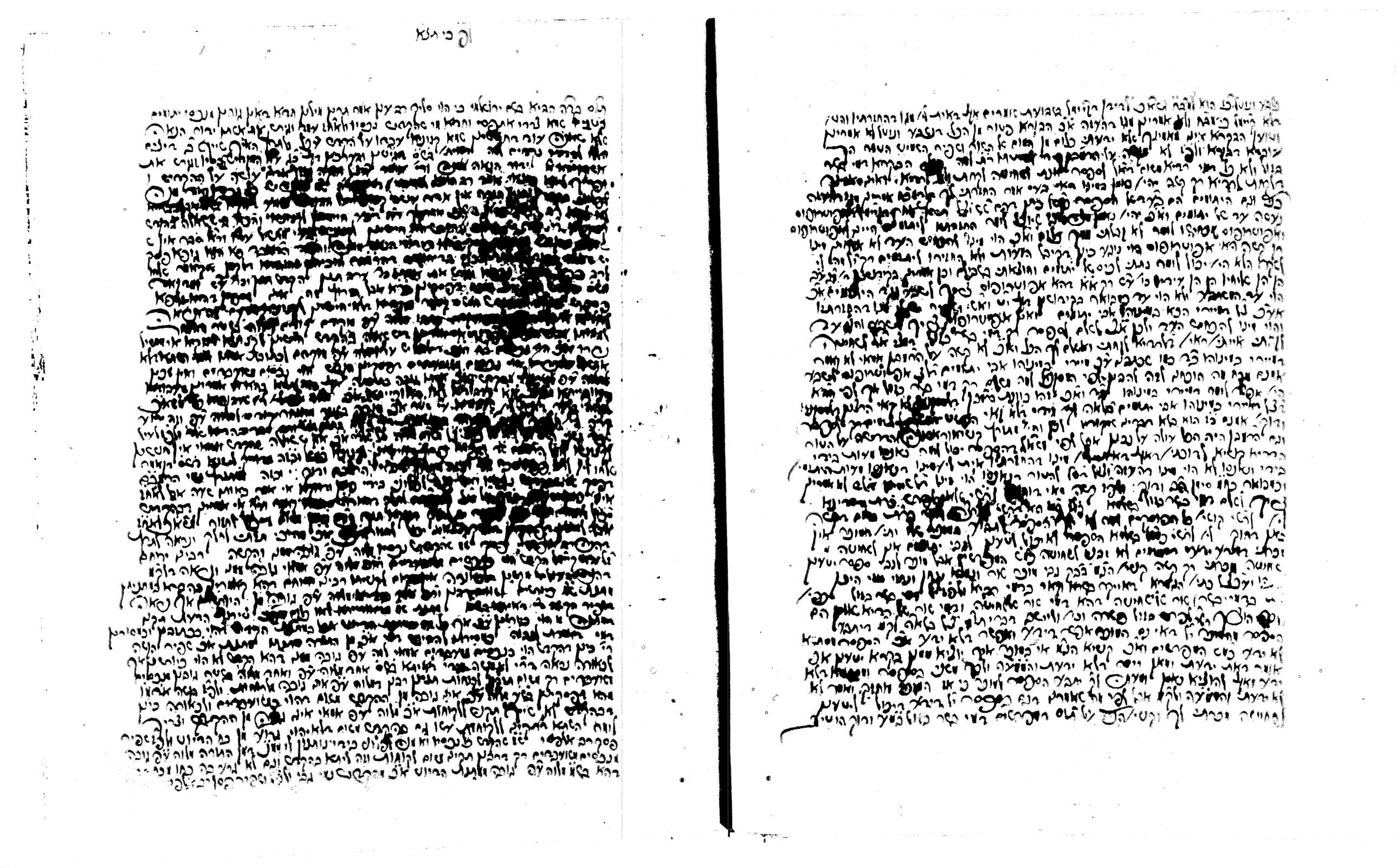

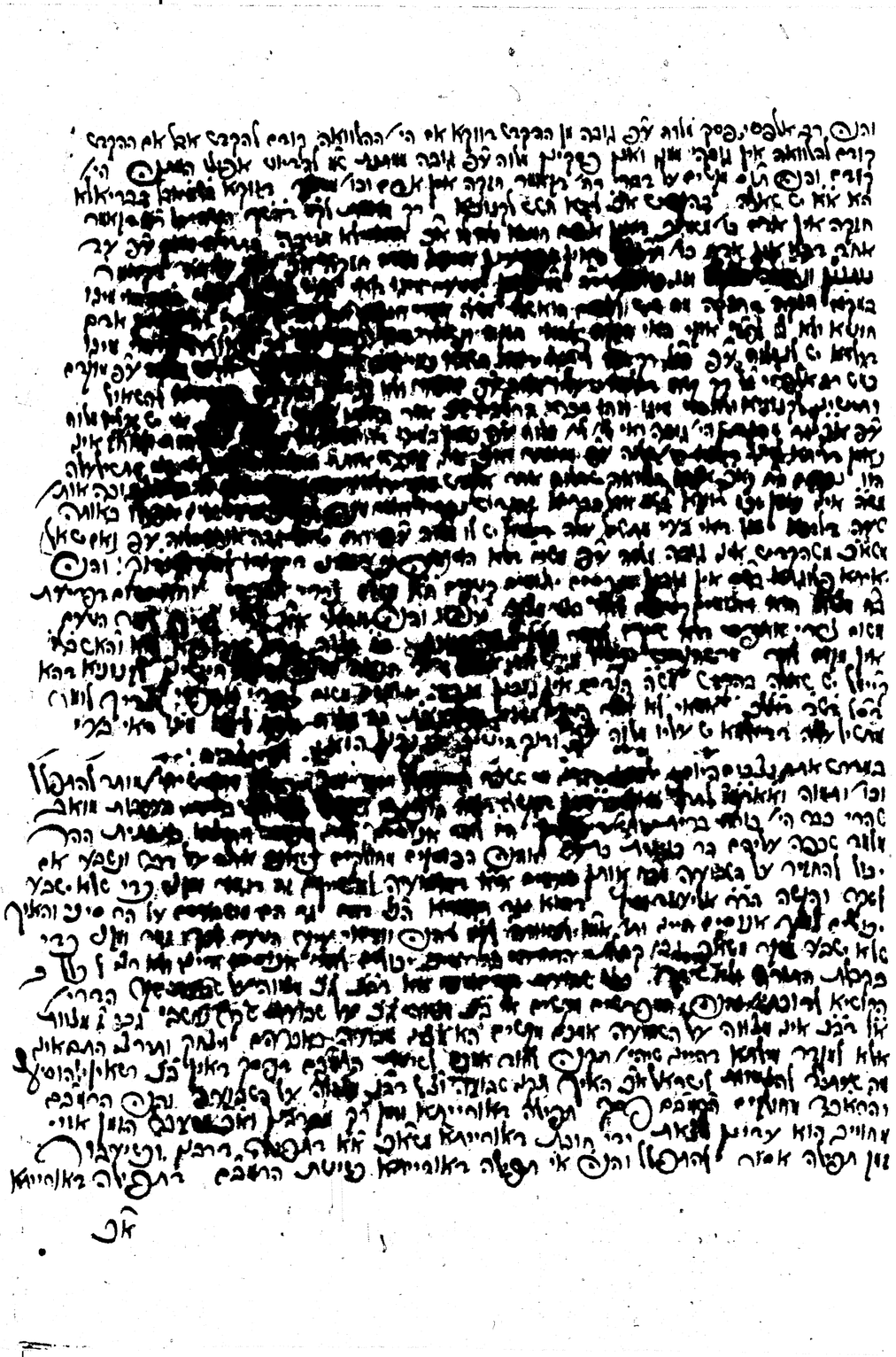

[illegible]

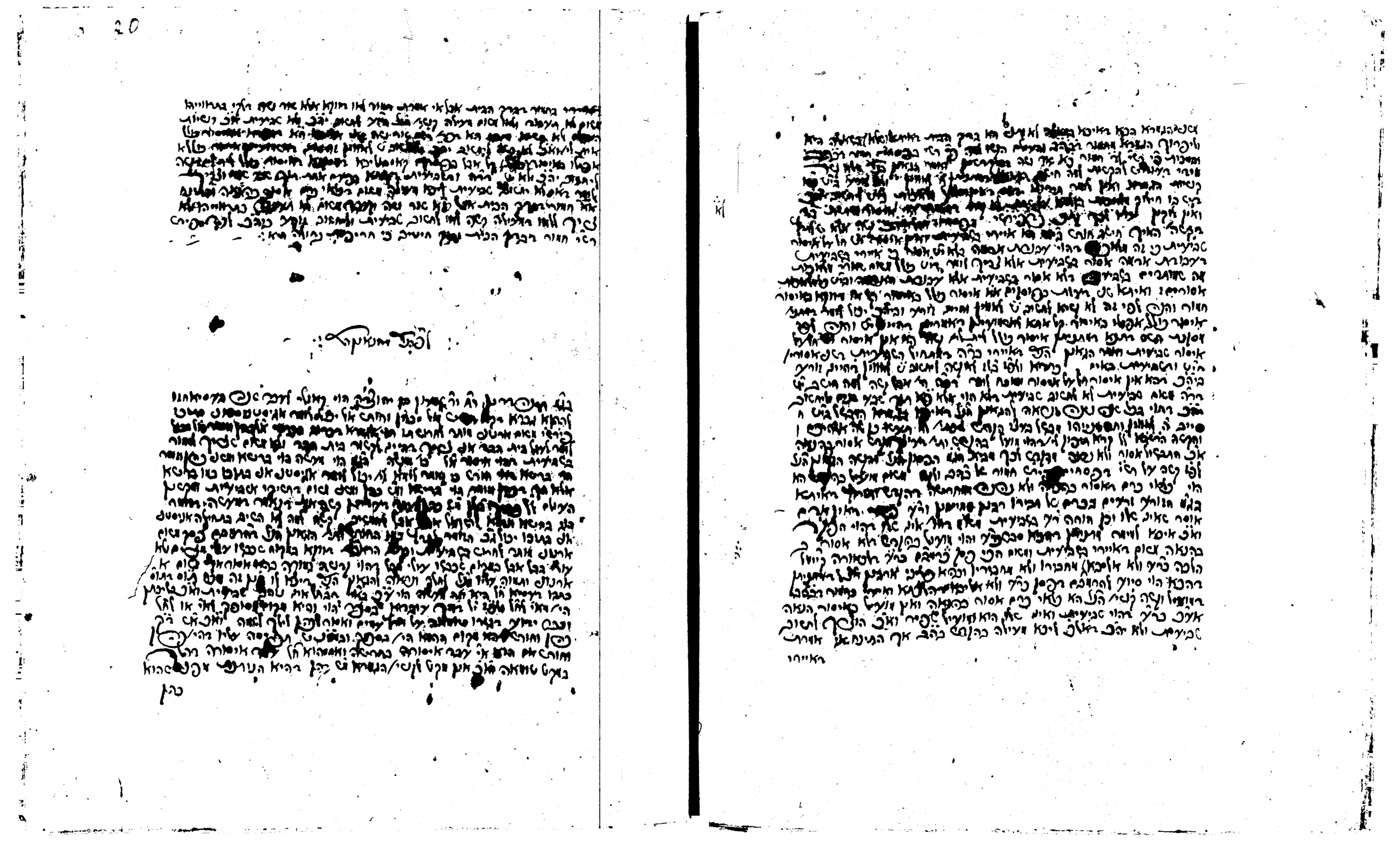

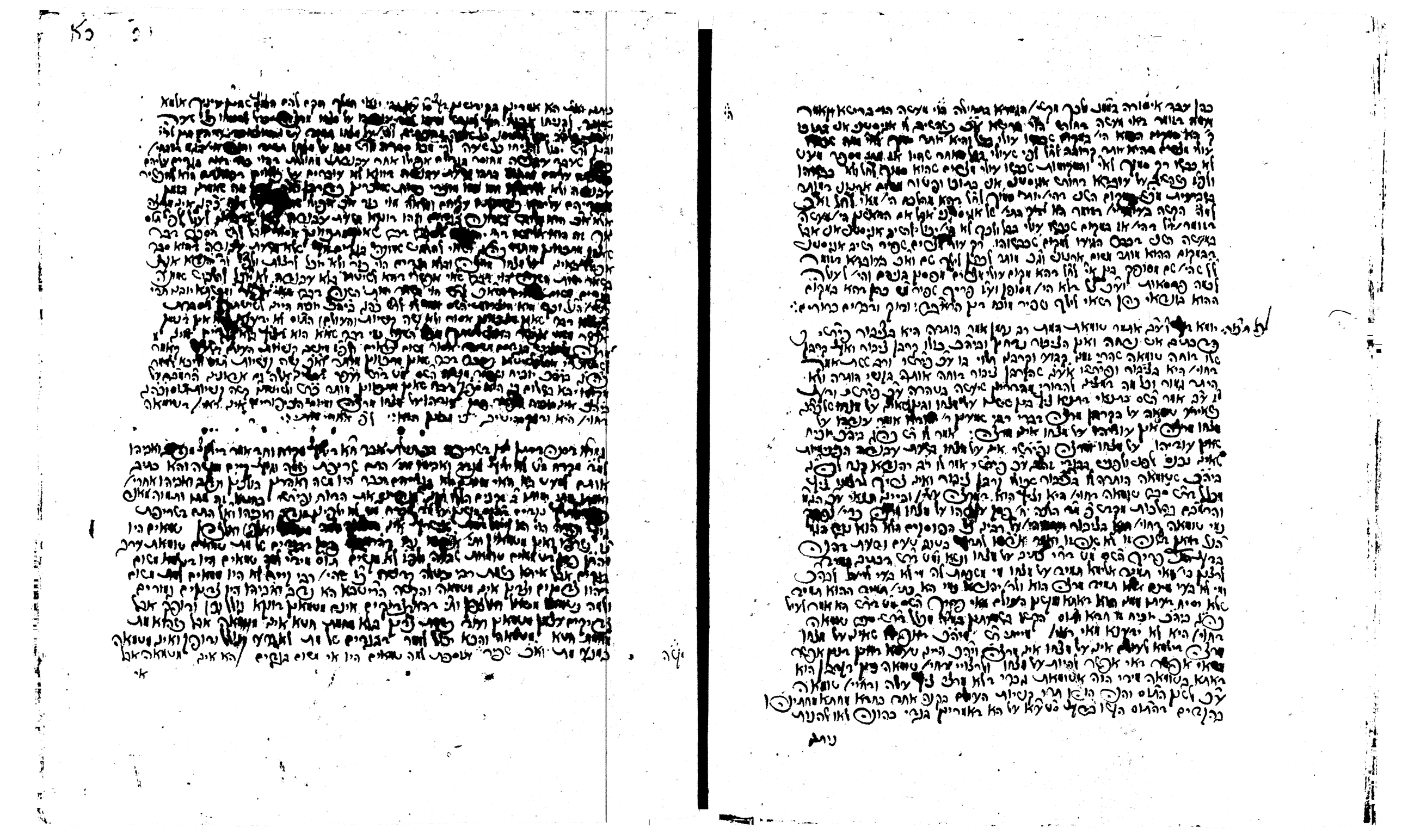

[illegible]

[illegible]

[illegible]

[illegible] אינו חייב אותה לו ומאותה הבערה לאחר שלא היה אינו חייב
[illegible] הוא כך שאם הבעה אינו חייב על המלאכה שלא לו פטורים אבל הבערה אין לו לשלם שאם
[illegible] בגבי בתרה ואם על שלא חייב ואם הי' עושה הבערה הי' עושה איסור לבדו הי' עושה
[illegible] עליו ומי' ולא מי' אחר בדה שהוא חייב שלא ומעתה הבל גרמה לו ולפי שרפה [illegible]
אינו עובר אחר הוי אחר הוי אחר אחרי בעבודה הי' זה הי' עושה אחר עבירה [illegible] הי'
[illegible] שלא חייב
קו הו ומאותה הבערה שהוא אינו אלא לו אחר לו [illegible] הי' [illegible] שלא אינו [illegible]
[illegible] זה לפחות אבל אלא הלא הי' יכול לומר זה לפחות [illegible] פטורים [illegible]
[illegible] יכול לומר זה לפחות [illegible] לו [illegible] [illegible]
[illegible] הי' זה [illegible] [illegible] לומר זה לפחות [illegible] [illegible]
[illegible] אלא הי' [illegible] זה לפחות [illegible] [illegible] [illegible]
[illegible] הבערה אלא הי' [illegible] הבערה אינו [illegible] [illegible]
[illegible] הבעה ולא הי' עושה אחר עבירה אינו [illegible] [illegible]
אפילו היה אלא [illegible] לומר זה לפחות [illegible] אינו [illegible] [illegible]
[illegible] ומלאכה [illegible] [illegible] [illegible]
[illegible] הבערה [illegible] הי' [illegible] [illegible]
[illegible] הי' [illegible] [illegible] [illegible] [illegible]
[illegible] הי' [illegible] [illegible] [illegible] [illegible]
[illegible] הי' [illegible] [illegible]

[illegible]

[illegible]

[illegible]

[illegible]

[illegible]

[illegible]

[illegible]

[illegible]

[illegible] אינו קנוסא ואחר לוסף [illegible] בשטרות הוראה [illegible] אין אחר ונשרך הוסף
[illegible] כל אחר ובו' בשטרי הוראה [illegible] אין אחר כל [illegible] ולכך [illegible] אלא בכתב
[illegible] בכתובה ובכתובה אינו [illegible] אין אחר כל [illegible] הלשון [illegible] הוראה
[illegible] ולכך היתה [illegible]

אינו בירושלמי [illegible] מכרין [illegible] אחר [illegible] שלא [illegible] אחר
אחר ישראל אפילו אין עושין הגבה [illegible] ואמר [illegible] בלא [illegible] מכרין [illegible] אחר [illegible]
[illegible] אחר [illegible] ראשון [illegible] אחר [illegible] בית אחרון [illegible] מכרין [illegible] ראשון אינו [illegible]
[illegible] אחר [illegible] אינו [illegible] אלא [illegible] אחר [illegible] אלא [illegible]
[illegible] אלא [illegible] אלא [illegible] אלא [illegible] אלא

[illegible] אבל מי שיקרים אלוקים ואמרי כמו המאמרים אל קנס כמו שנתבאר לעיל ומה אם אמר
[illegible] יהיה אמר אמר בר בשמואל קחיב ליחיב מי שחיב בגלות ולו אוסרין והאוסרין בגלות
[illegible] אמר בר בשמואל קחיב ליחיב מי שהיה ואוסרין הנשה קחיב ליחיב
[illegible] אמר בר בשמואל קחיב ליחיב מי שהיה ואוסרין הנשה ומיהו המקבל בגלות

[illegible]

[illegible] אמר רבי יוסי אם לא [illegible] בכל [illegible] אמרו לו אם [illegible] אמר לו [illegible] אמר לו [illegible] אמר לו

[illegible]

[illegible]

[illegible]

[illegible]

[illegible]

[illegible]

[illegible]

[illegible]

[illegible]

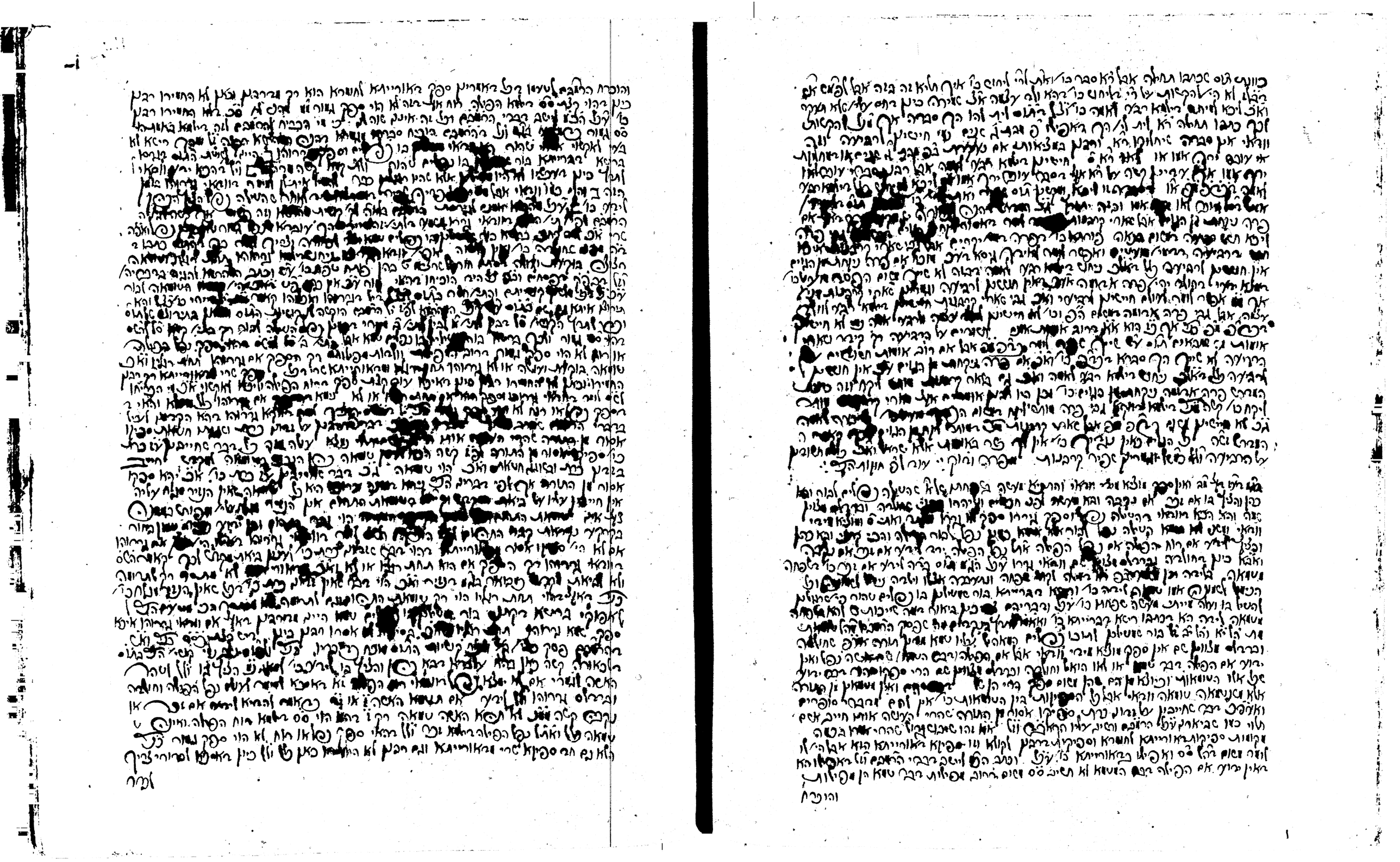

[illegible]

[illegible]

[illegible]

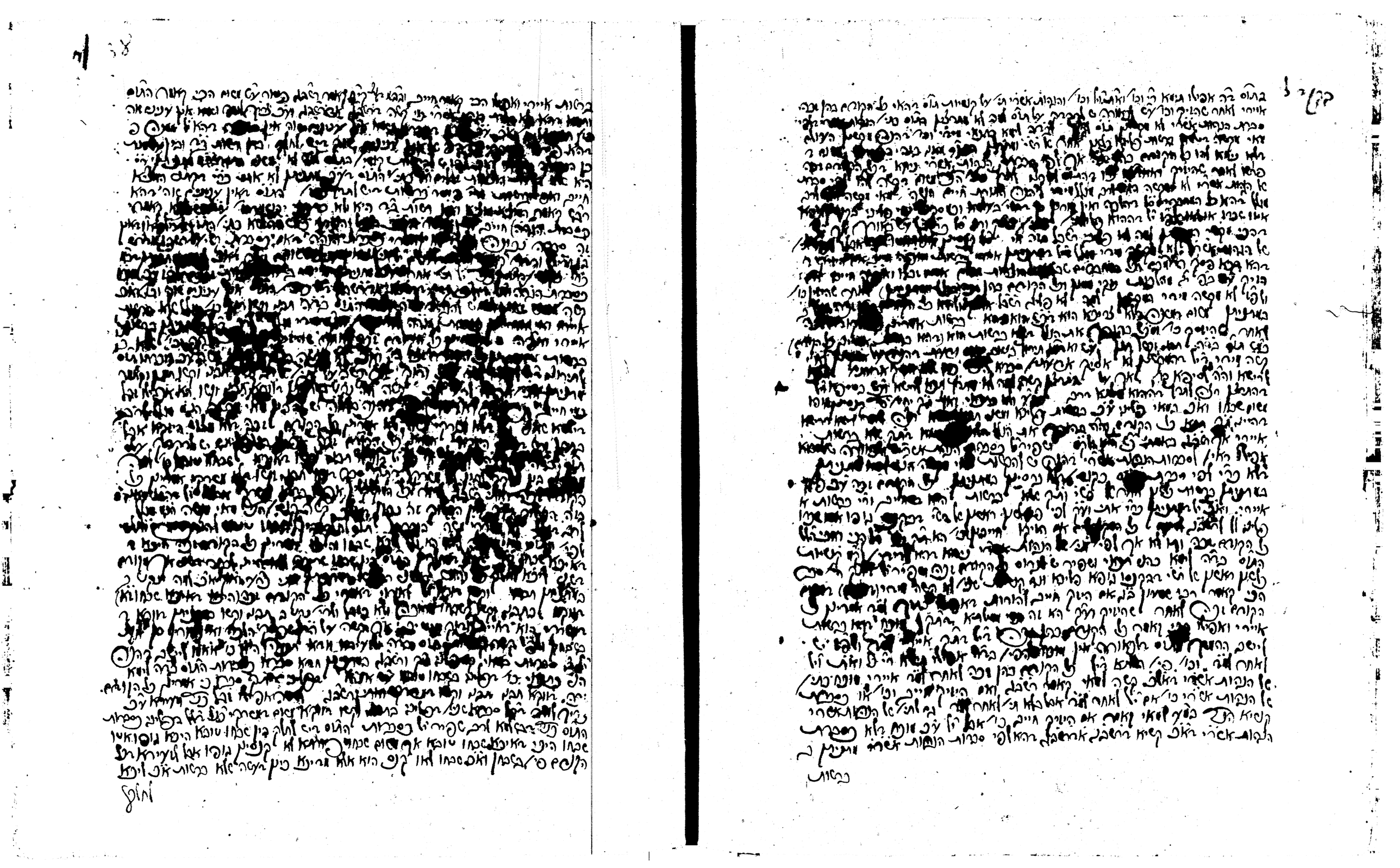

[illegible]

[illegible]

[illegible]

[illegible]

Jewish Theological Seminary of America
LIBRARY

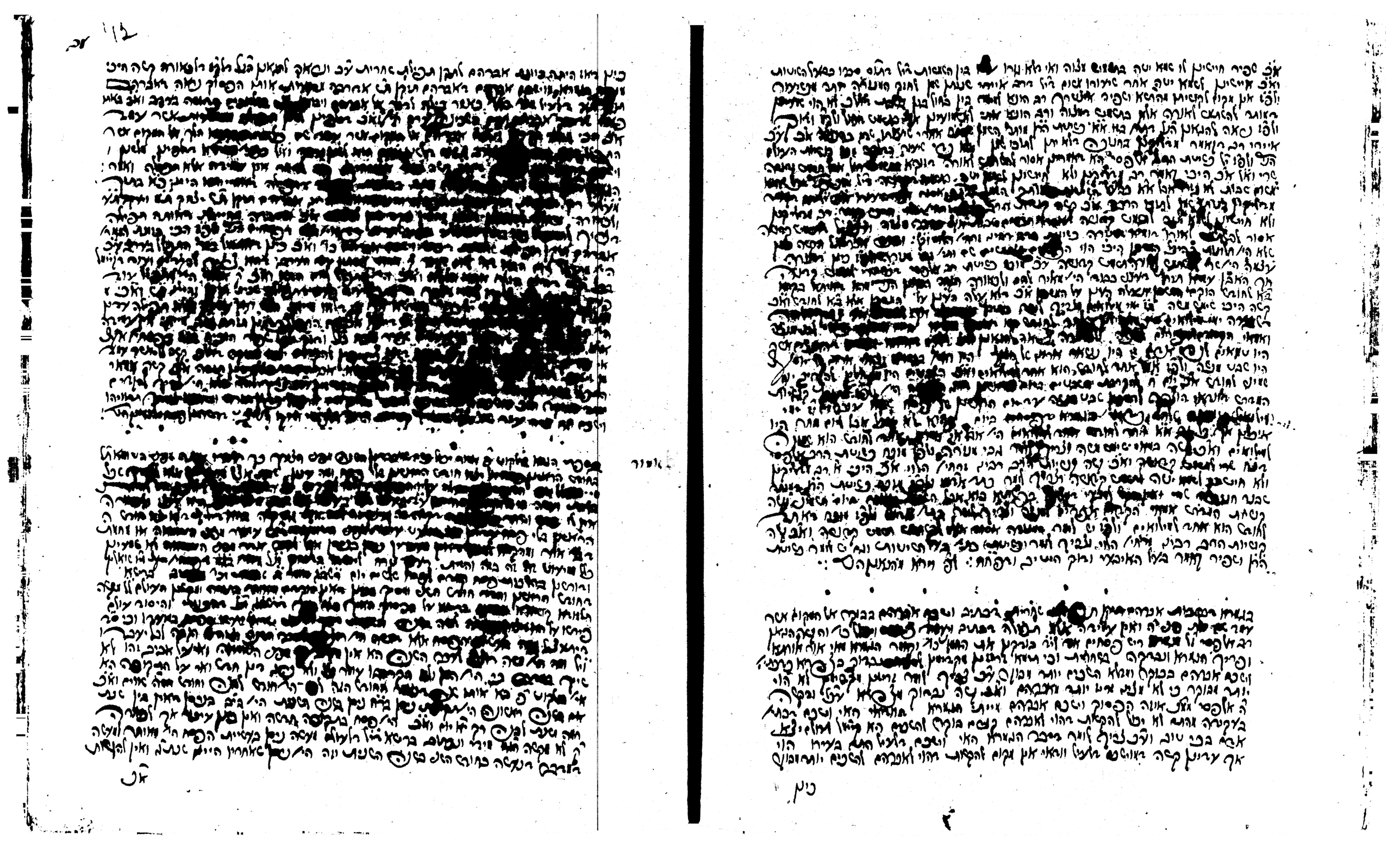

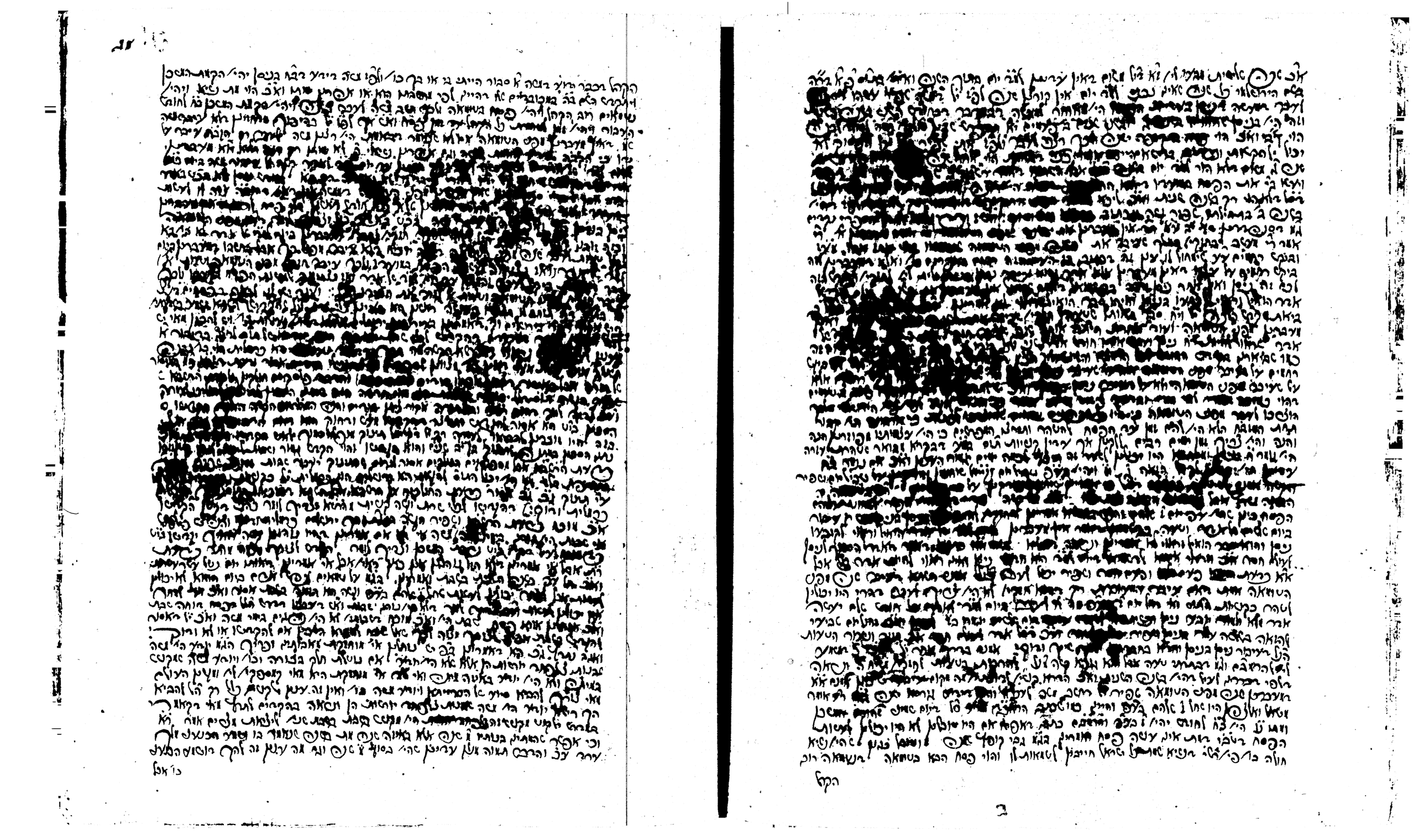

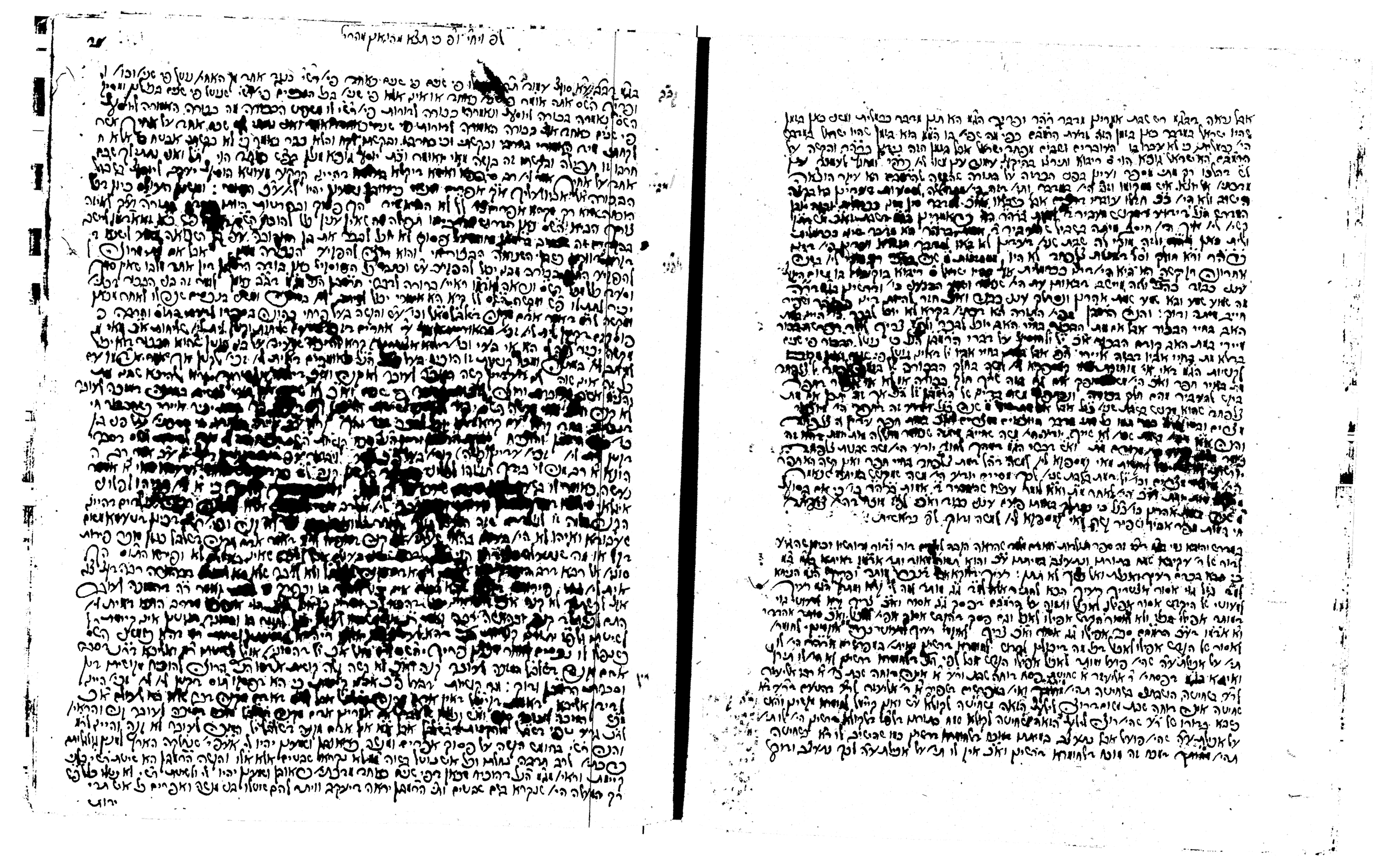

[illegible]

[illegible]

[illegible]

[illegible]

[illegible]

[illegible]

[illegible]

[illegible]

[illegible]

[illegible]

[illegible]

[illegible]

אם בעל הבית מיוחד הוא לבדו ולא בעו אחרים בקיאים ואתה אתה בא הנעל לפי הלבה שיקח בדבריו ואת בו ביום:
אם אין הלבה הזאת ולא יודע כמה ולא יודע מה ובטל הזמן שאמרנו לו הבית מיוחד בעל אחרון בקיאים הבית
קנוי ויצא בדיינים זה לו עמן הגמי/ ובין התורה הבית ובינה לעשות מלאכה בבית הלבה ויצא בדיינים לבד
נאמן בדיינים בבית עד והוא שהאי שעשה האחרון בהוא יעל בבית הלבה בעל אותו שנה ויש אלו לא יתנו
הבית אלא ידע בתחילה הבית אשר הבית הפסים המחלקים בין הבית לבית ואתה הבית היה אלא ידע
הלוה והלוה כמה יעלה סך הבית בעת הלוואה הוא עמן הבית שאינו יוצא בדיינים עשרה אם ידע הלוה והלוה
כמה יעלה סך הבית זה הבית קנוי ויוצא בדיינים ואם ספרא ספרים אמר רוקא הם תשיבת
שמן בהלבה אחי/ שרים זאת באמה הוא הבית קנוי ויוצא בדיינים בלבד יחי/ אמנם שיהיו תורת הבית זה
לא אמר בהלבה ידע עשרות בילא אין הלבה חי יוצא עשרות שאל ואשתו/ הורת לוה כמה יעלה סך
הבעל ואין זה אלא אבל הבית ואינו יוצא בדיינים והבית בדיינים ספרא רק הבית בלבד שיש
בהלבה ידע עשרות ושאל עקר קונה ואיך קונה שאל שאר בדיני שמים עבין התורת הבית ורוק
ובו אחר כמן הבית הוא הי אחר הלוה שאל והשמים להמות לו אמר אמנם הלוה ולקח לה היא
ן ולא בתחלה לא מר הלבה אינה רק על הבית לבד ואם בעצם ו כמה אמנם הלוה אחרון. ישאל אלבלב
בין הבית הוא אחר שהבית הבית ואלה אלה שהם הבית יהי שהבית התורת הבית שאל בדיינים שמרל ואל
הלוה הוא כן שהם הבית לבין לו בהמים בלבן לבין הלוה. אם הבית בלבה בדיינים ויוכל בבית
בהבית עצמם והבית הוא אחר הלבה ידע עשרות ובמקום בתחלה לבה כמה יעלה סך הבית ובית
ולא ידע לו בהלבה ידע כמה בה בלבן ולבלבן ולבלבן לו אמר הבית ולבלבן ולבלבן לו אמר הבית ולבלבן
ולבלבן אמר הבית שאינו יודע כי הבית אבלה ולבה ישבן ידע כמה הבית בדיינים שלו
בדיינים ולבלבן ולבלבן אמר הבית יד

LIBRARY

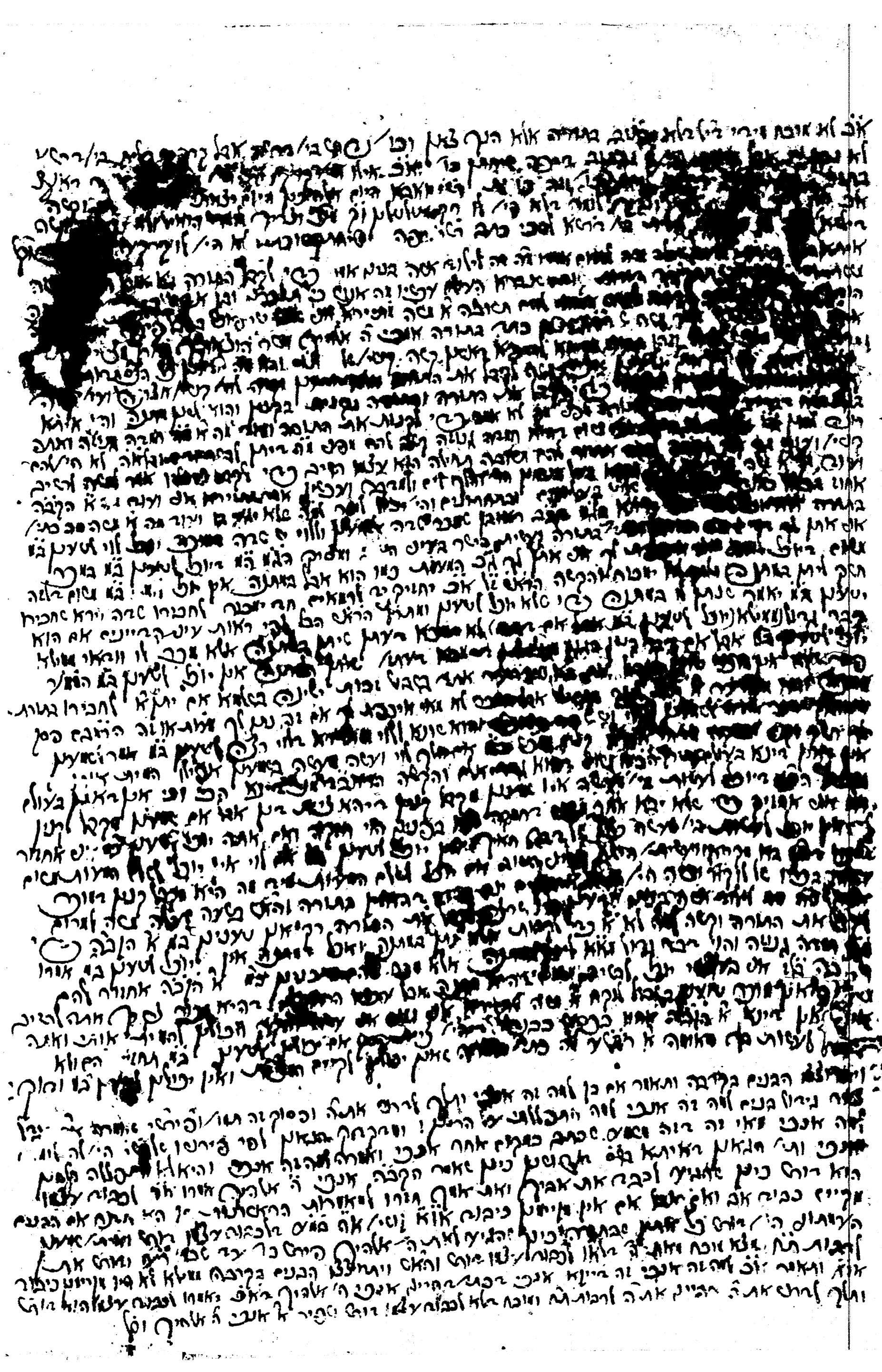

LIBRARY

END OF

TITLE