

AUTHOR \_\_\_\_\_

NO. 7693

TITLE GENIZA

RR \_\_\_\_\_

These images are from the collection of the Library of the Jewish Theological Seminary (JTS). JTS holds the copyrights to these images. The images may be downloaded or printed by individuals for personal use only, but may not be quoted or reproduced in any publication without the prior permission of JTS.

IMPRINT \_\_\_\_\_

הועתק והוכנס לאינטרנט  
www.hebrewbooks.org  
ע"י היים תש"ע

CALL NO. ENA 3386

DATE MICROFILMED \_\_\_\_\_

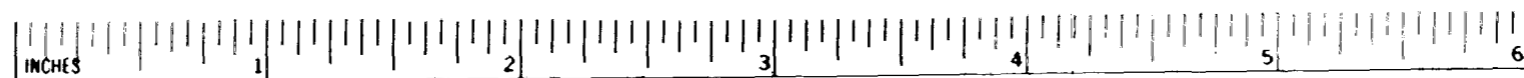

C 2399



FILMED FOR THE JEWISH THEOLOGICAL SEMINARY OF AMERICA

**XEROX** University Microfilms

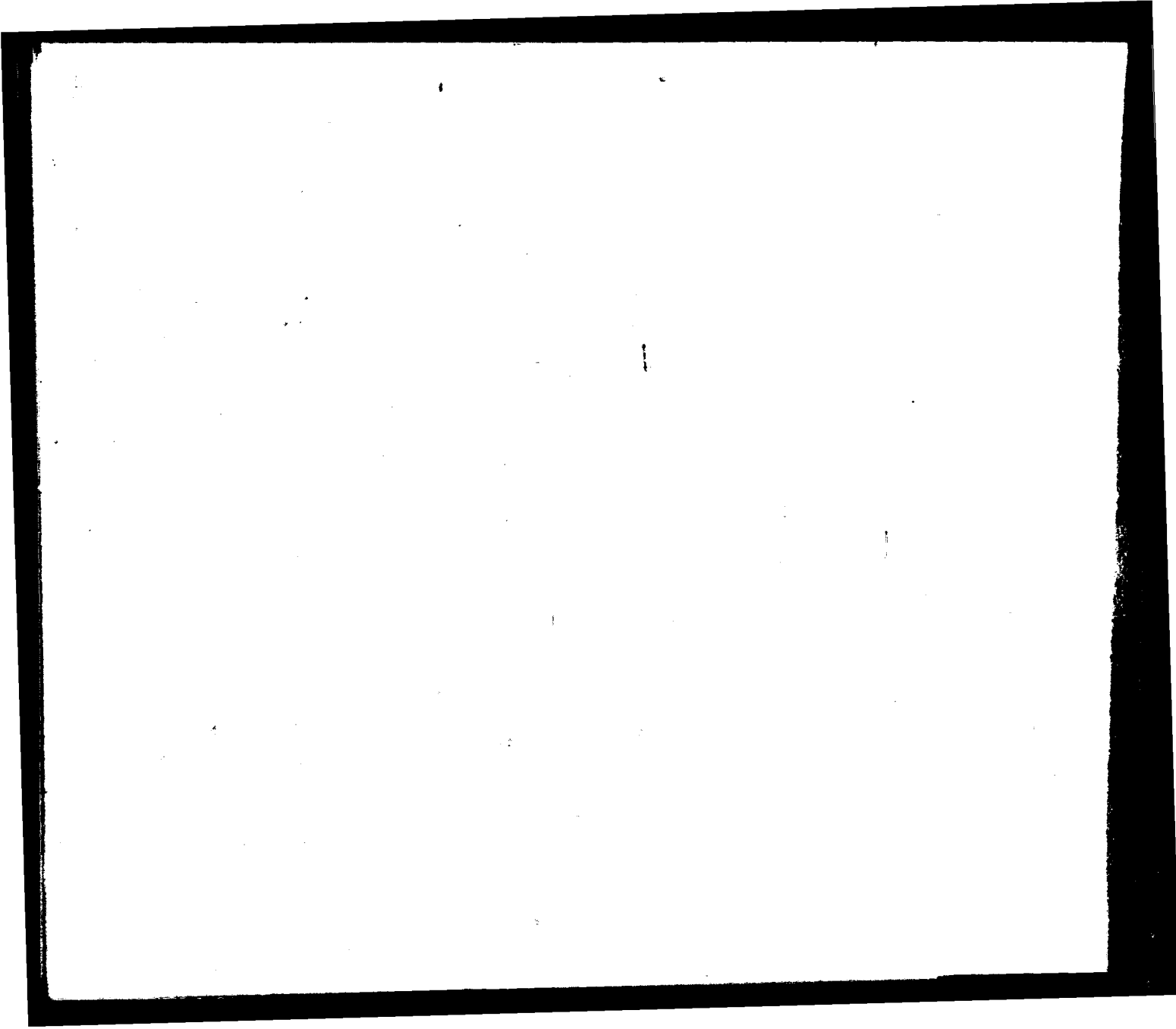

Handwritten text in a cursive script, likely a letter or document, with a dark ink stamp or seal at the top center. The text is arranged in several lines and is mostly illegible due to the high contrast and blurring of the scan. The stamp at the top appears to be circular or oval-shaped with some internal markings.

Handwritten text, likely bleed-through from the reverse side of the page. The text is mirrored and appears to be a list or series of entries, possibly names or dates, though the characters are difficult to decipher due to the high contrast and noise of the scan. The text is arranged in approximately seven horizontal lines.

THE UNIVERSITY OF CHICAGO  
LIBRARY  
540 EAST 57TH STREET  
CHICAGO, ILL. 60637  
TEL: 773-936-3000  
WWW.CHICAGO.EDU

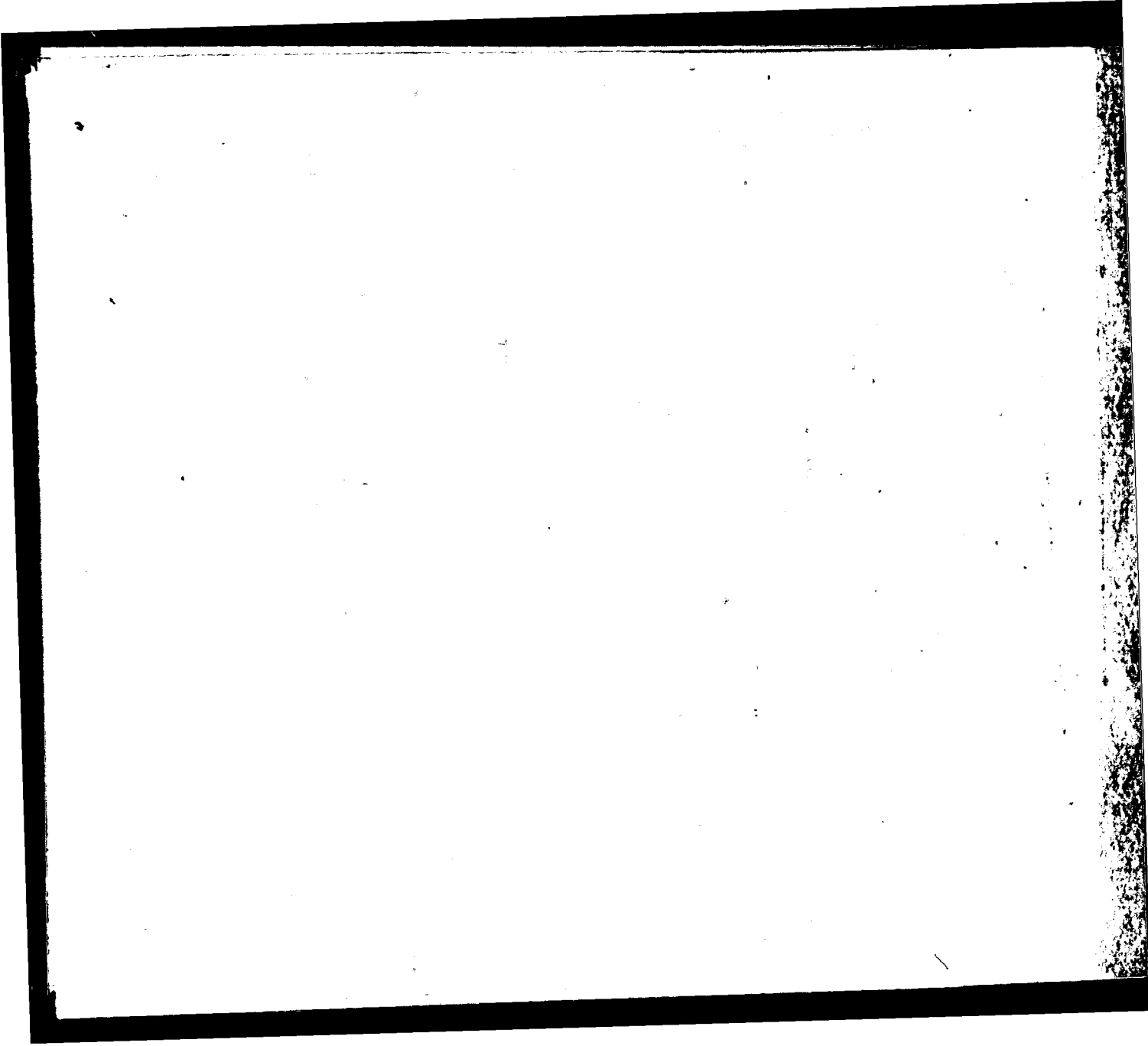

1871  
1872  
1873  
1874  
1875  
1876  
1877  
1878  
1879  
1880  
1881  
1882  
1883  
1884  
1885  
1886  
1887  
1888  
1889  
1890  
1891  
1892  
1893  
1894  
1895  
1896  
1897  
1898  
1899  
1900





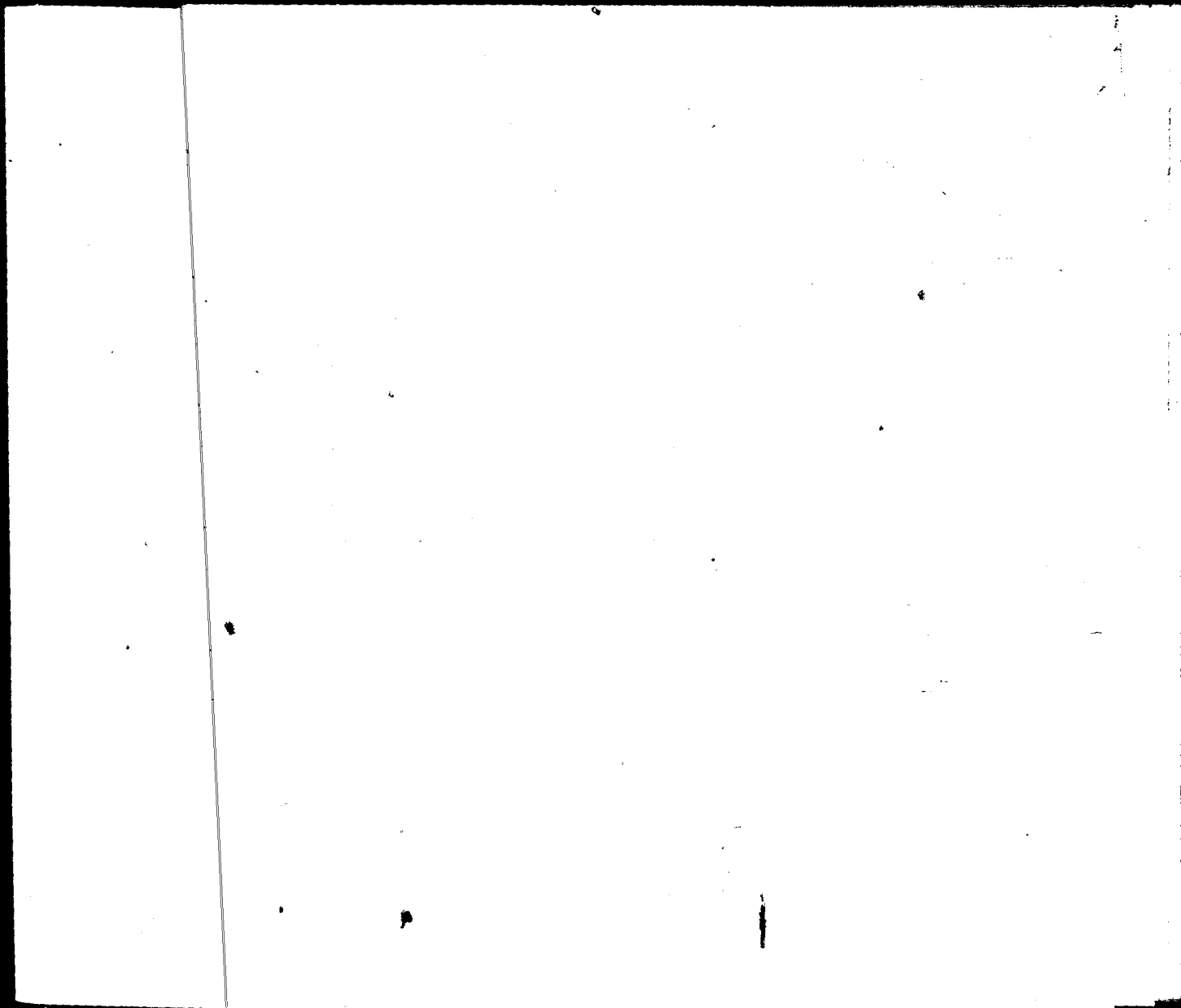

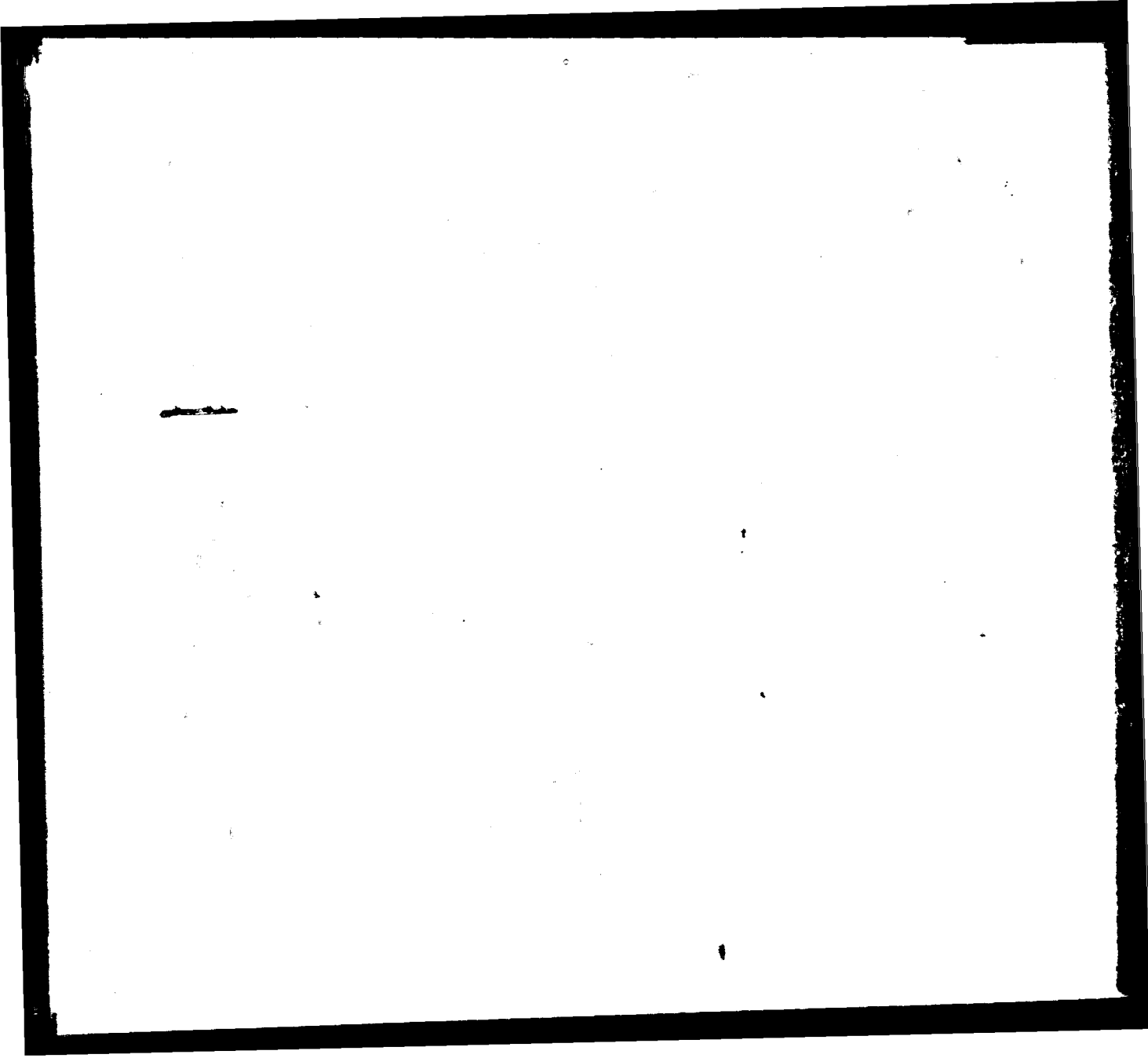

במחלה

באו ששריו בגותי חזירתי

הודות ברכו שמו

שמע

הענין

אחר נוקדם שירן וישיבה

ועתה זעק הביתו של הון הזכיר

כי נטב שמו

הוא שמו

הכונן

בארזל צבאנו ושמו

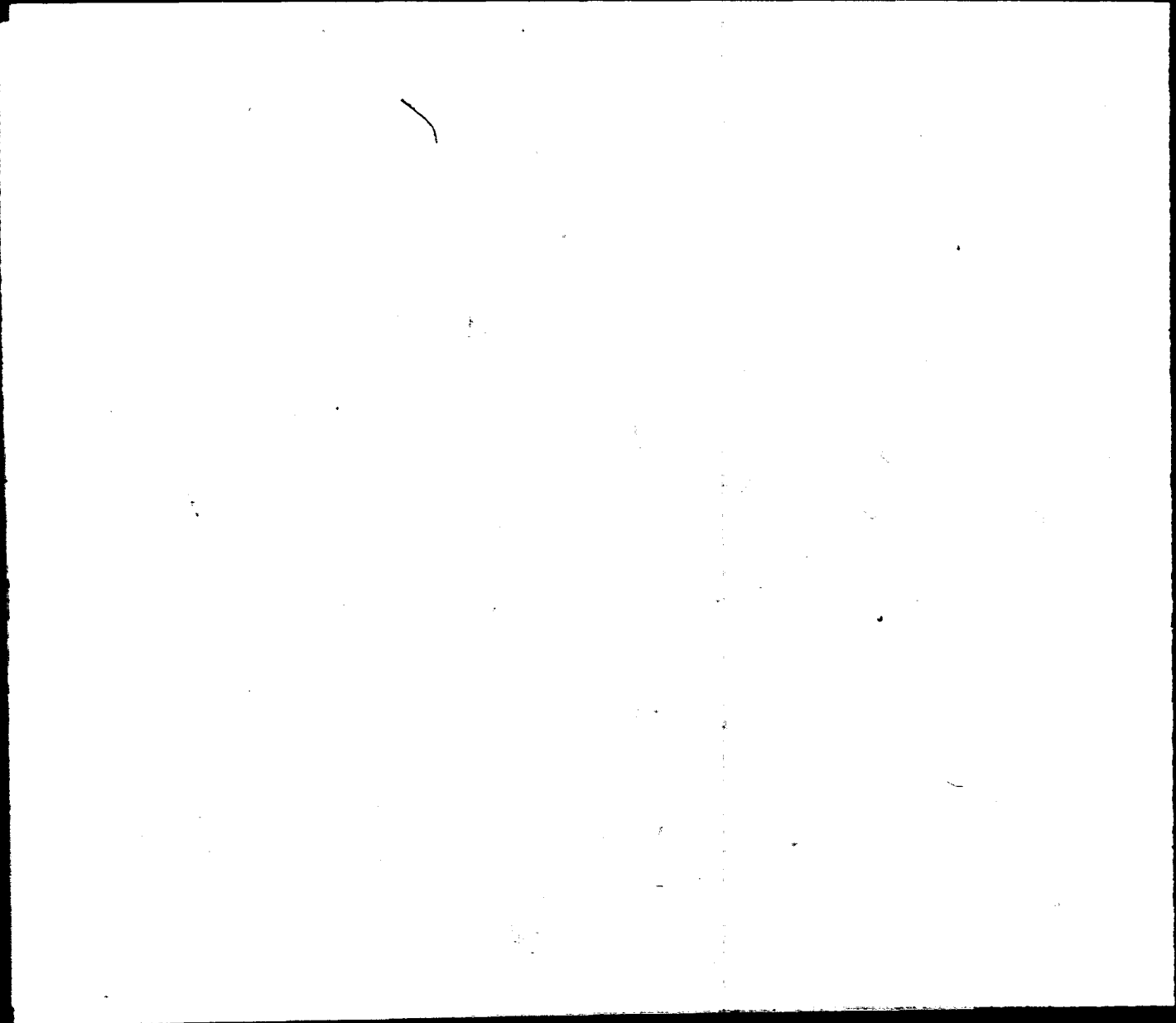

בשנת ה'תש"ז

הפארה גדולה ימני רבני  
ומאדני : ובמלאת הימים הלה  
עשה המלך לכל העם הנמצאים  
הבירה ללוי ובעד קטן משתה טבעת  
ומים בחר גיער בית המלך : חוד  
פרסם ותכלת אחא כחצני בן ואמת  
על גילי כסף ועמוד : משתה זקב

Fragment detached

from fragment

1700

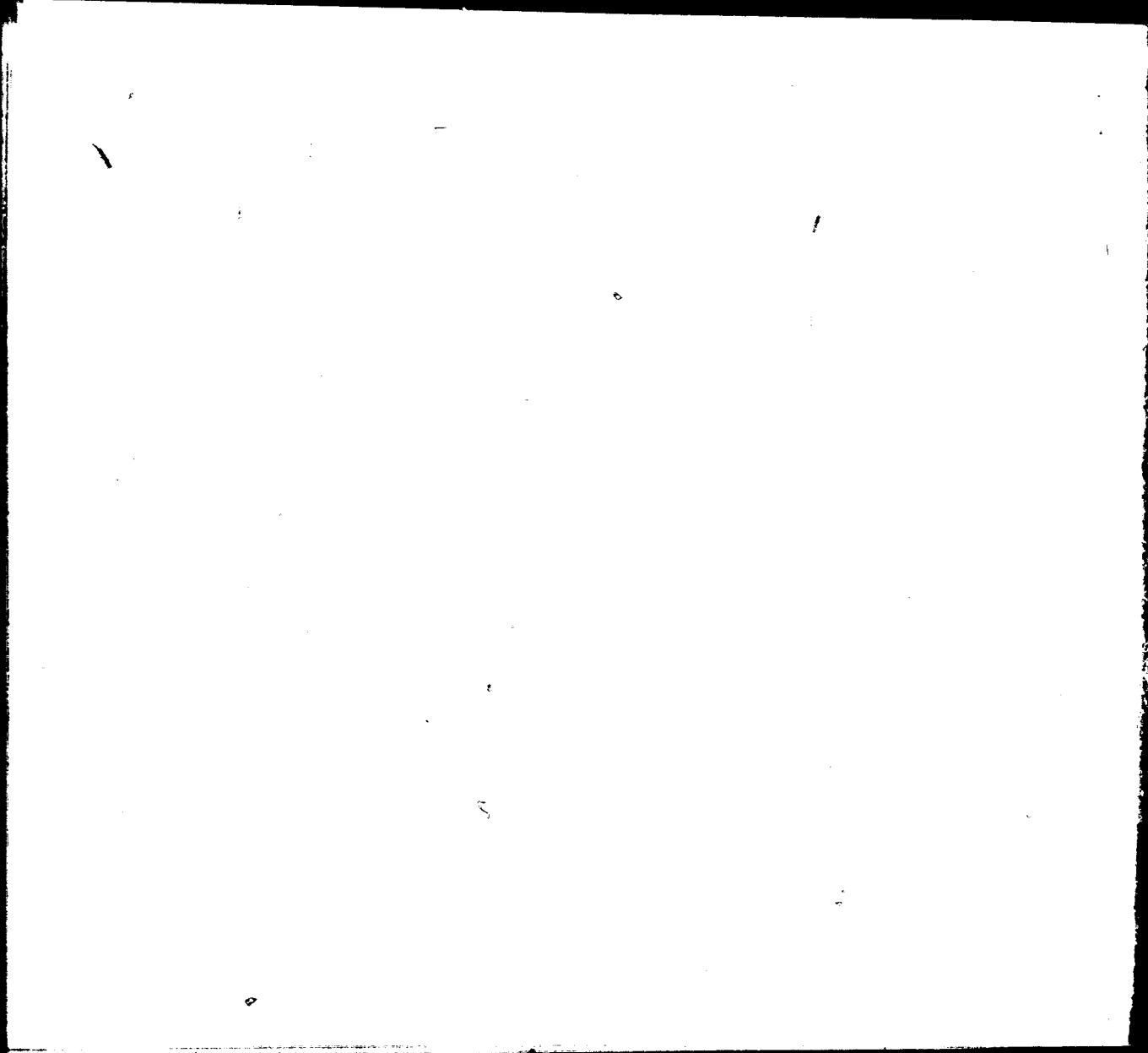

detached

fragment

1755

היה זה ארבעה עשר יום  
לפני חג המצות  
והיה זה יום שבת  
ועתה לבוא ביום הזה  
כפי המנהג אשר כד  
בפירוש ויקרא המן מאד ומאד  
לפניהם : ומאד חמור להכניס ירדני  
בפניהם כי אין דבר חמור לפני ירדני



העמית אתך סבג

אתה ודוד : פי ישא דבר המים  
על כל הנשים להכות בעדן בעניה  
באמרים הולך אתה ודוד אתה נבוא  
את ואתי ואתם לפניו ויא בארם והם  
היה האמירה שדוד קרם ומה שיש  
שמעו את דבר המעשה שלי המוע  
ופדי בקיין וקצף ו אם על המלך טוב  
יגא דבר מלכות אלפניו ויכתב בדת

fragment detached

From fragment

1700

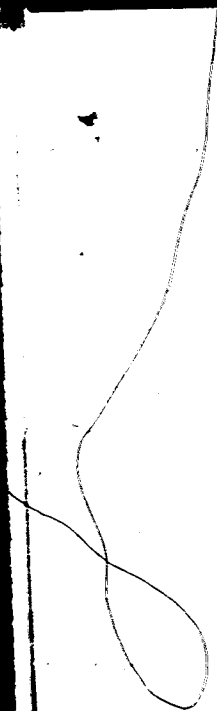

7

detached  
ment  
03

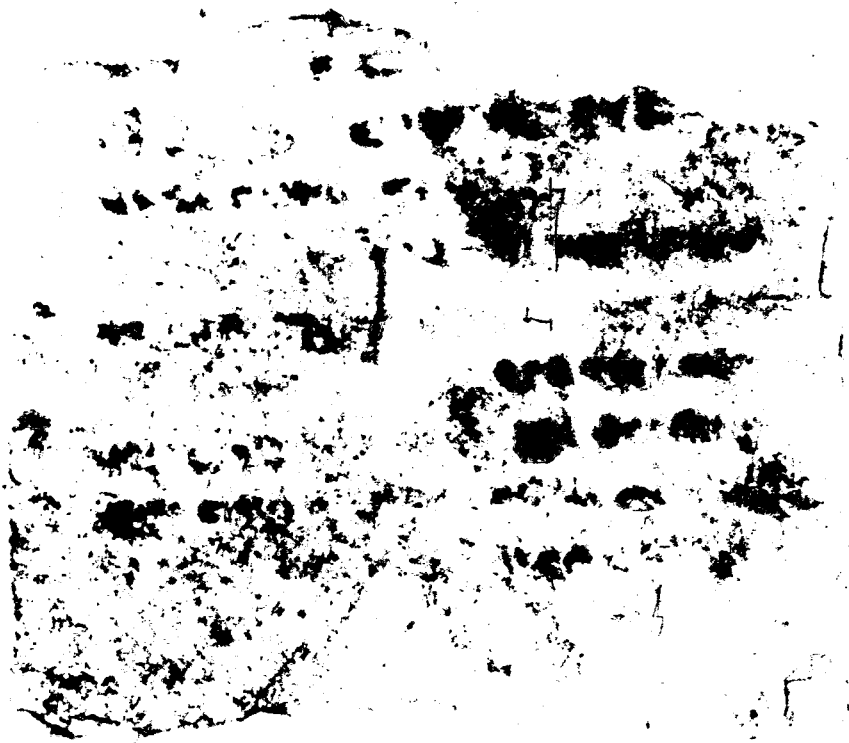



Handwritten text, possibly a signature or date, located in the lower-left quadrant of the page. The text is faint and difficult to read, but appears to consist of several lines of cursive or semi-cursive writing.

ment detached

from fragment

1905

The restoration of this manuscript  
was made possible  
by the  
Gustav Wurzweiler  
Foundation





1000

1000



Handwritten text in Arabic script, possibly a signature or a name, located in the upper middle section of the page.

Handwritten text in Arabic script, located in the middle section of the page.

Handwritten text in Arabic script, located in the lower middle section of the page.

Handwritten text in Arabic script, located at the bottom right of the page.

Handwritten text, possibly a signature or name, located in the upper central area of the document. The text is partially obscured by a large black redaction mark.

Handwritten text, possibly a signature or name, located in the lower left area of the document. The text is partially obscured by a large black redaction mark.

ment detached

from fragment

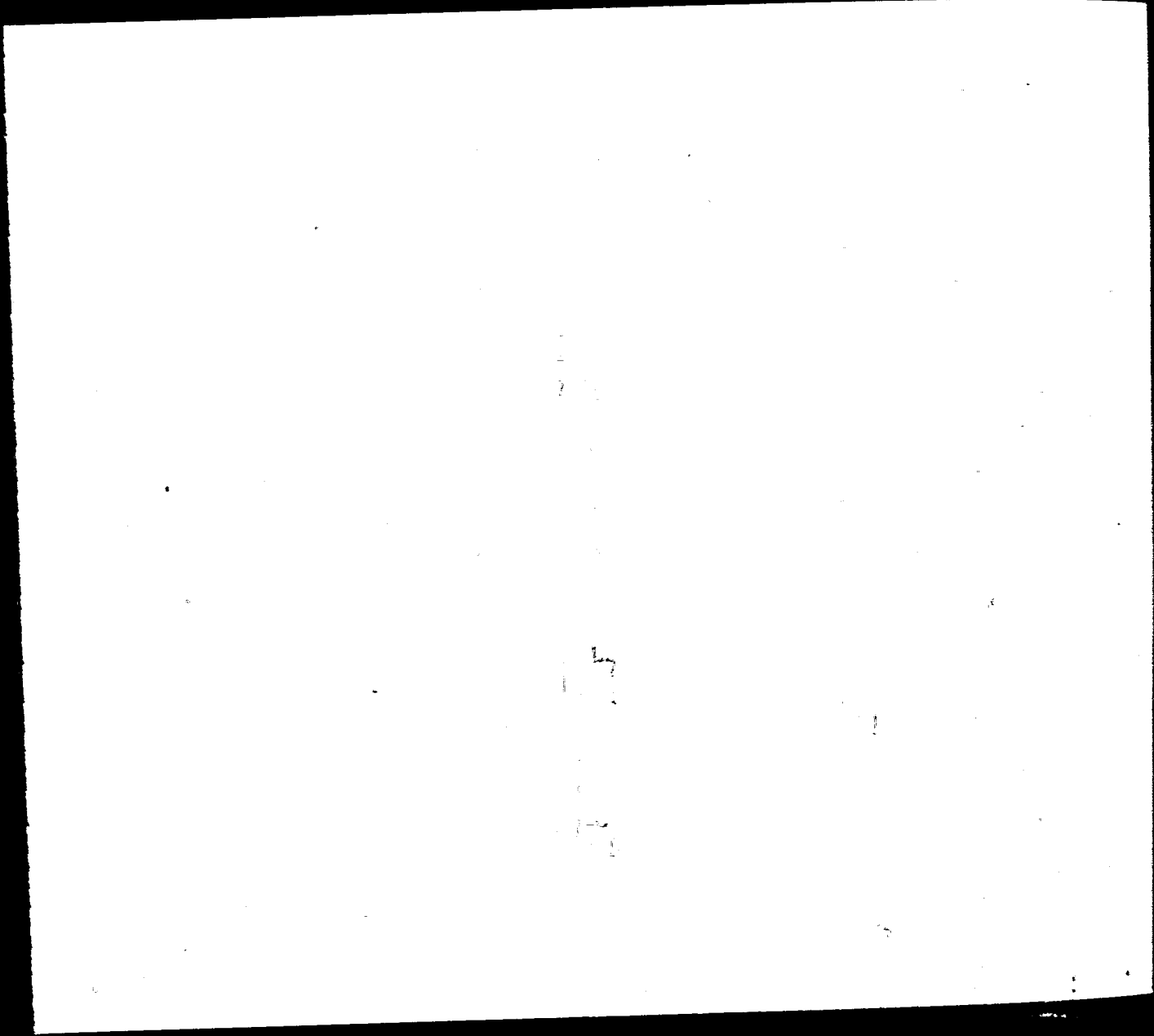



מלך ישראל

והוא יושב

בביתו



fragment detached

from fragmen.

1-33

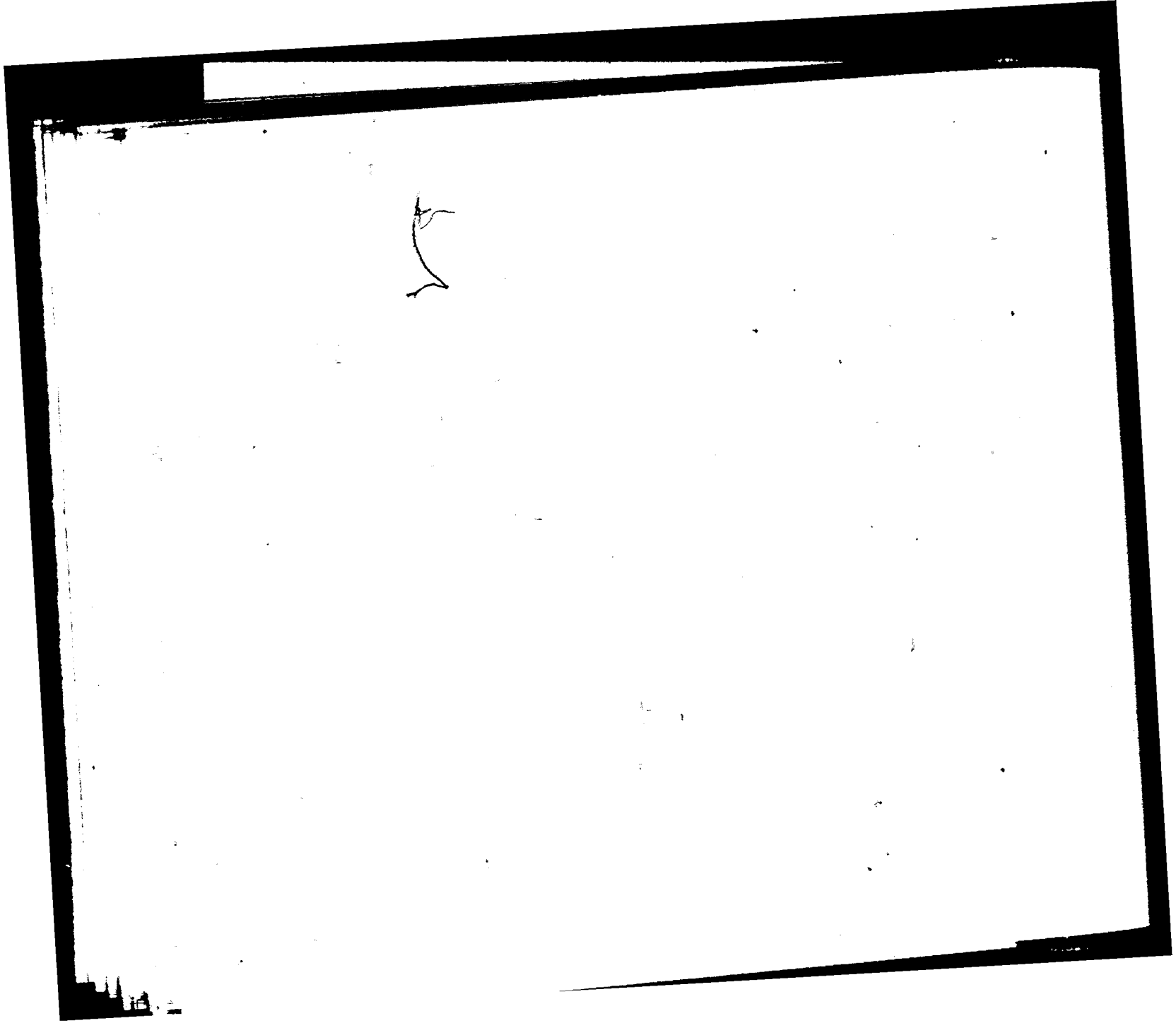



detached

eni

5



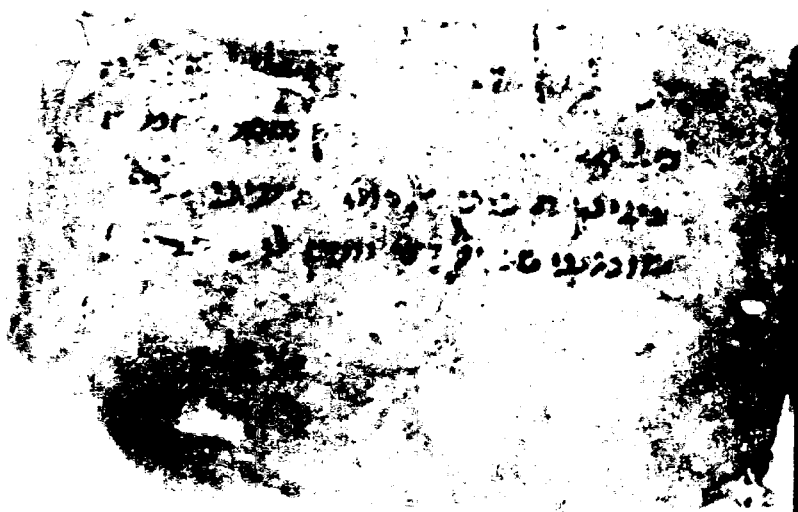

2000 0120  
12/17/99

ment - detached

from fragments

1900

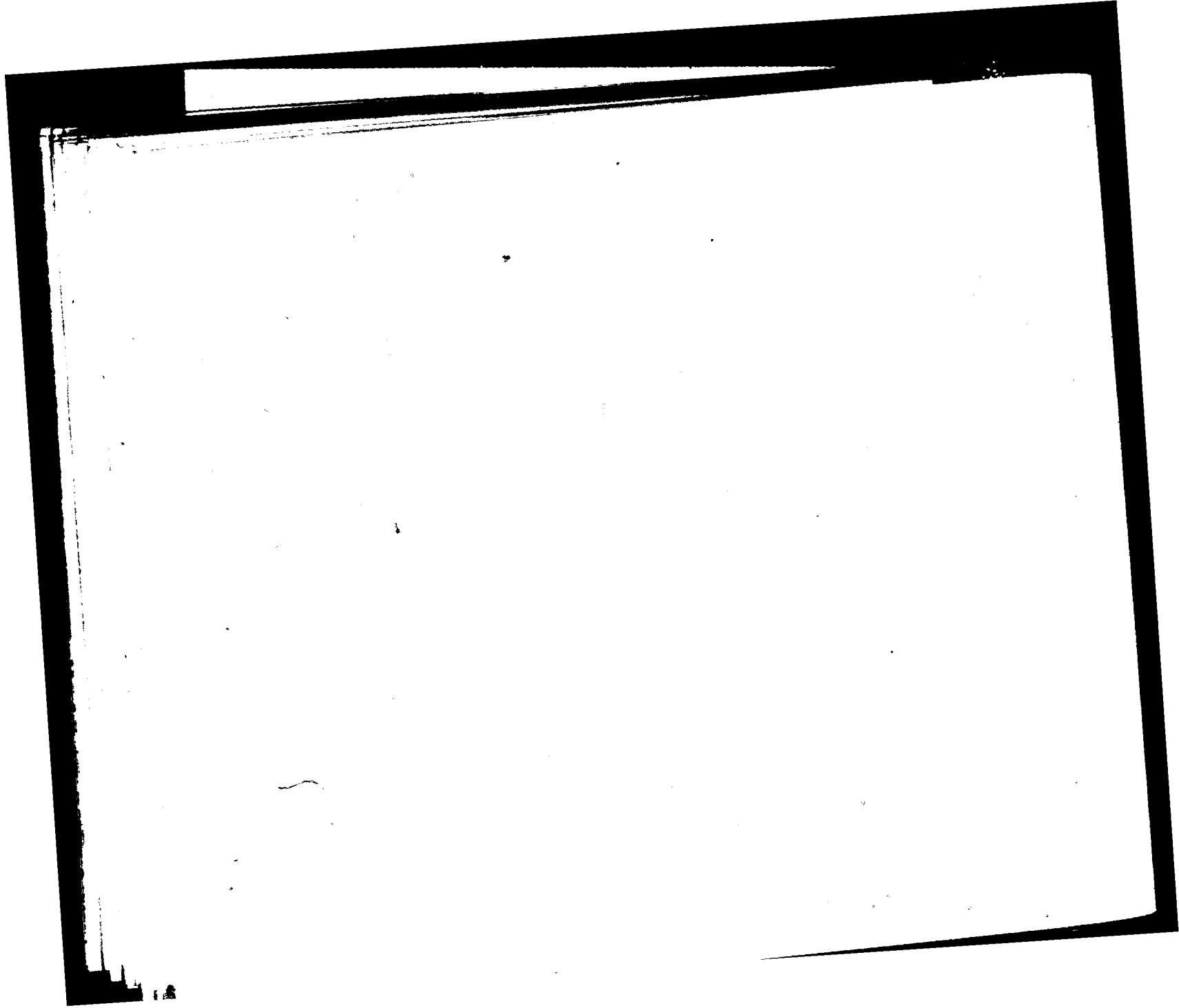

ched



2052

12/17/51

638

137

fragment detected

from fragment

1955





1000000

1000000



مذکره

مذکره

مذکره

مذکره

۱۹۲۰

۱۹۲۱

۱۹۲۲

۱۹۲۳

۱۹۲۴

۱۹۲۵

۱۹۲۶

۱۹۲۷

۱۹۲۸

۱۹۲۹

۱۹۳۰

fragment "derschad"

from fragment

1700

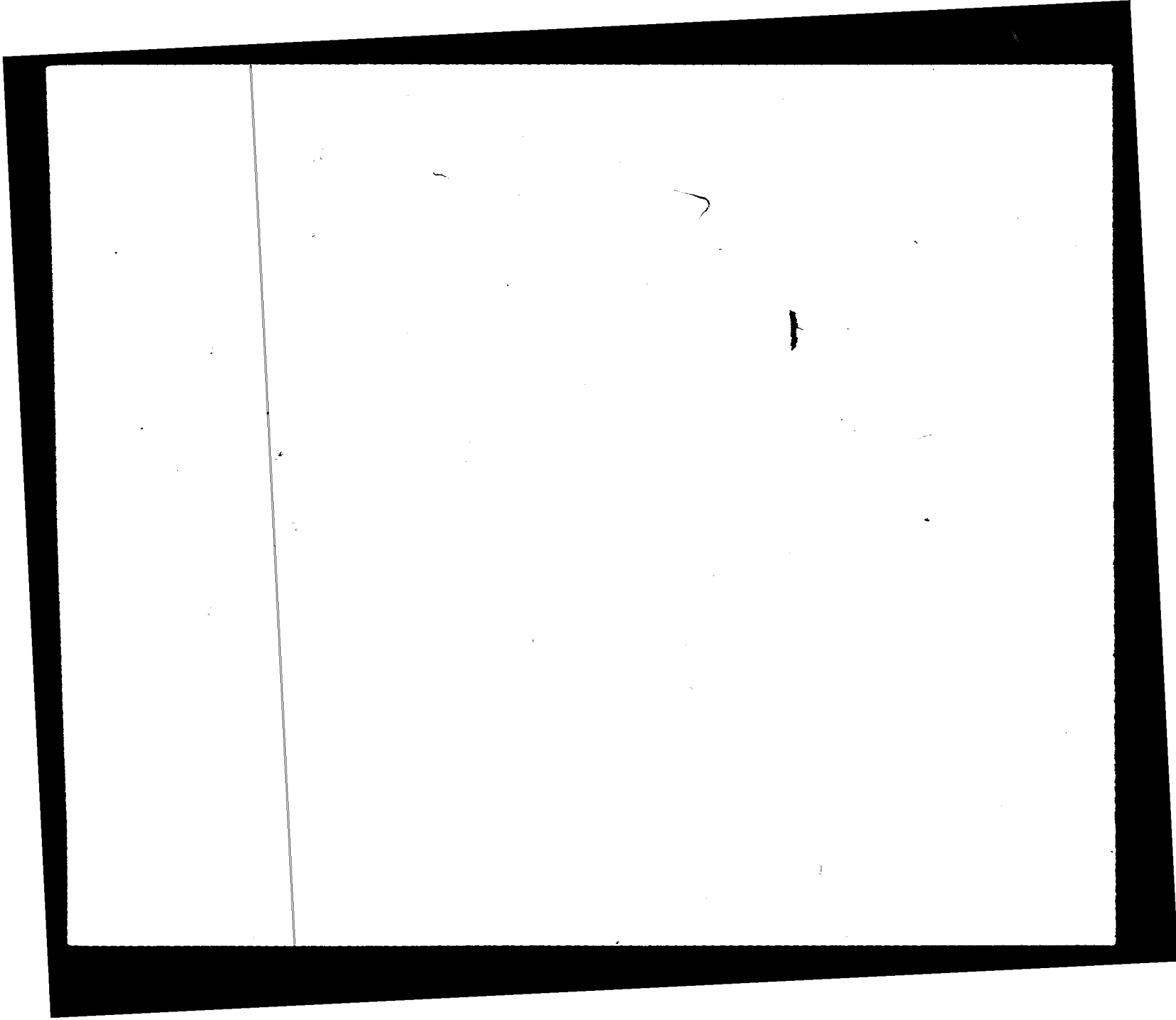

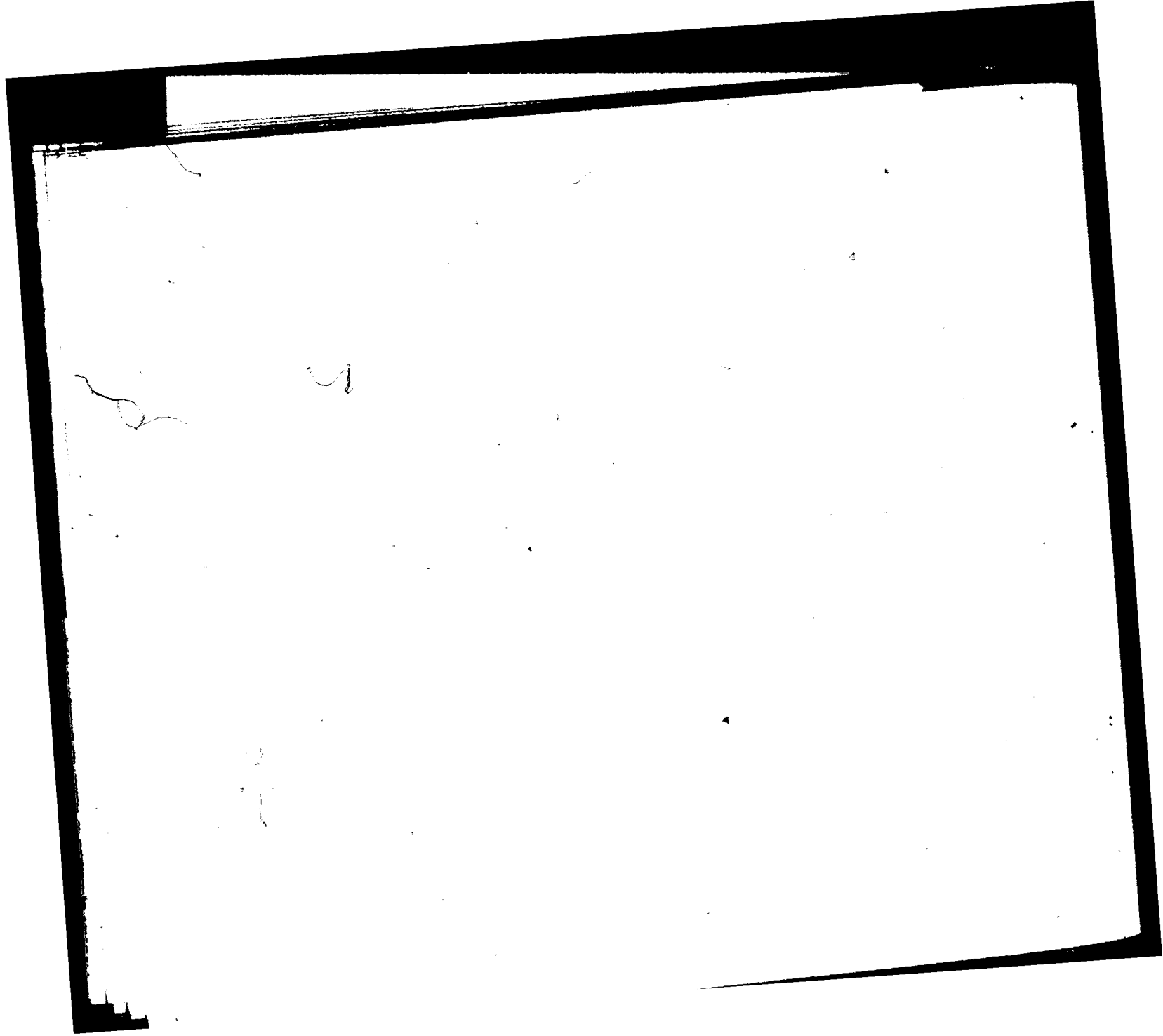



Handwritten text, possibly a signature or name, appearing as dark ink on a white background. The text is partially obscured by a horizontal line and is difficult to decipher. Some legible fragments include "Ball" and "1929".



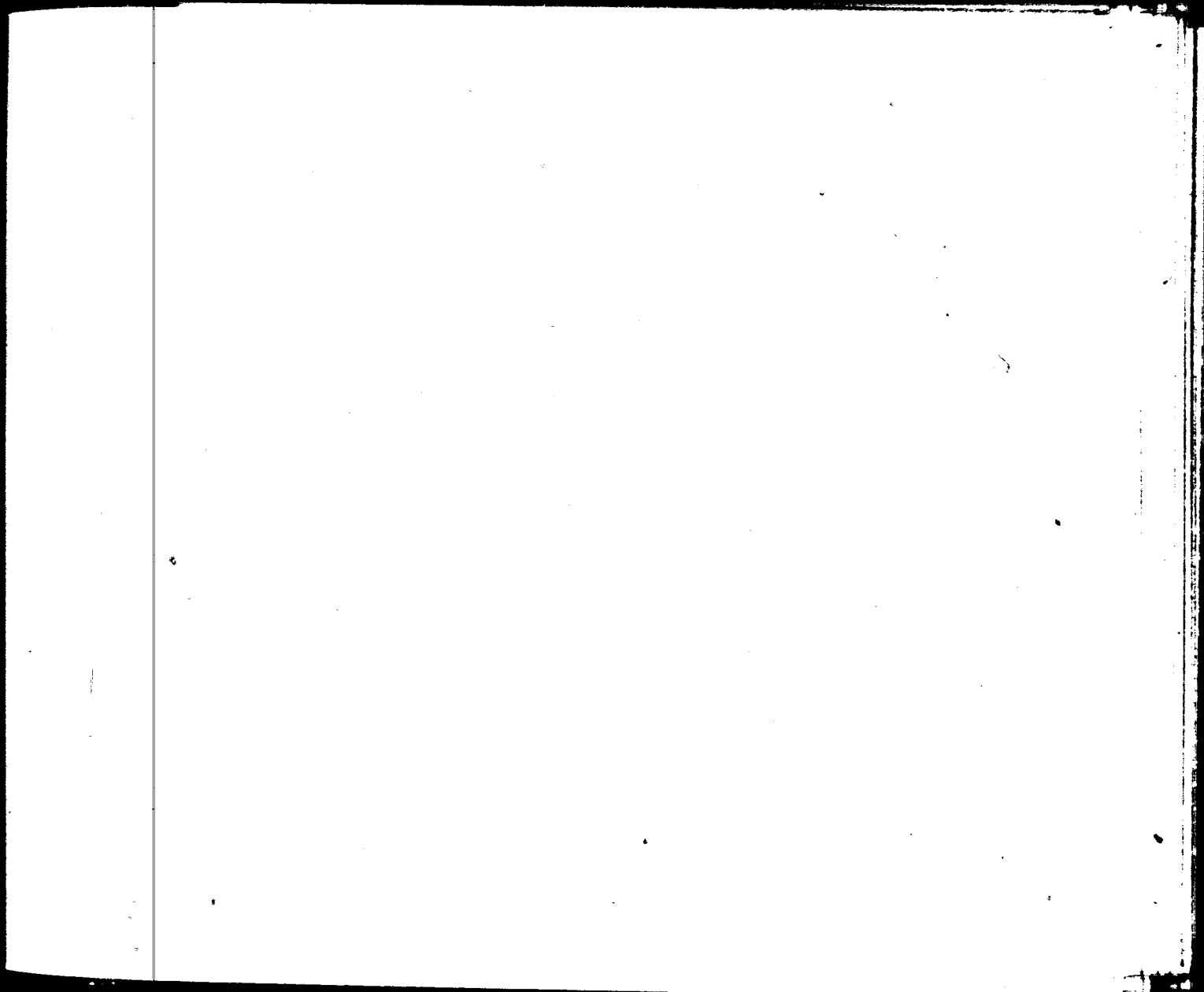

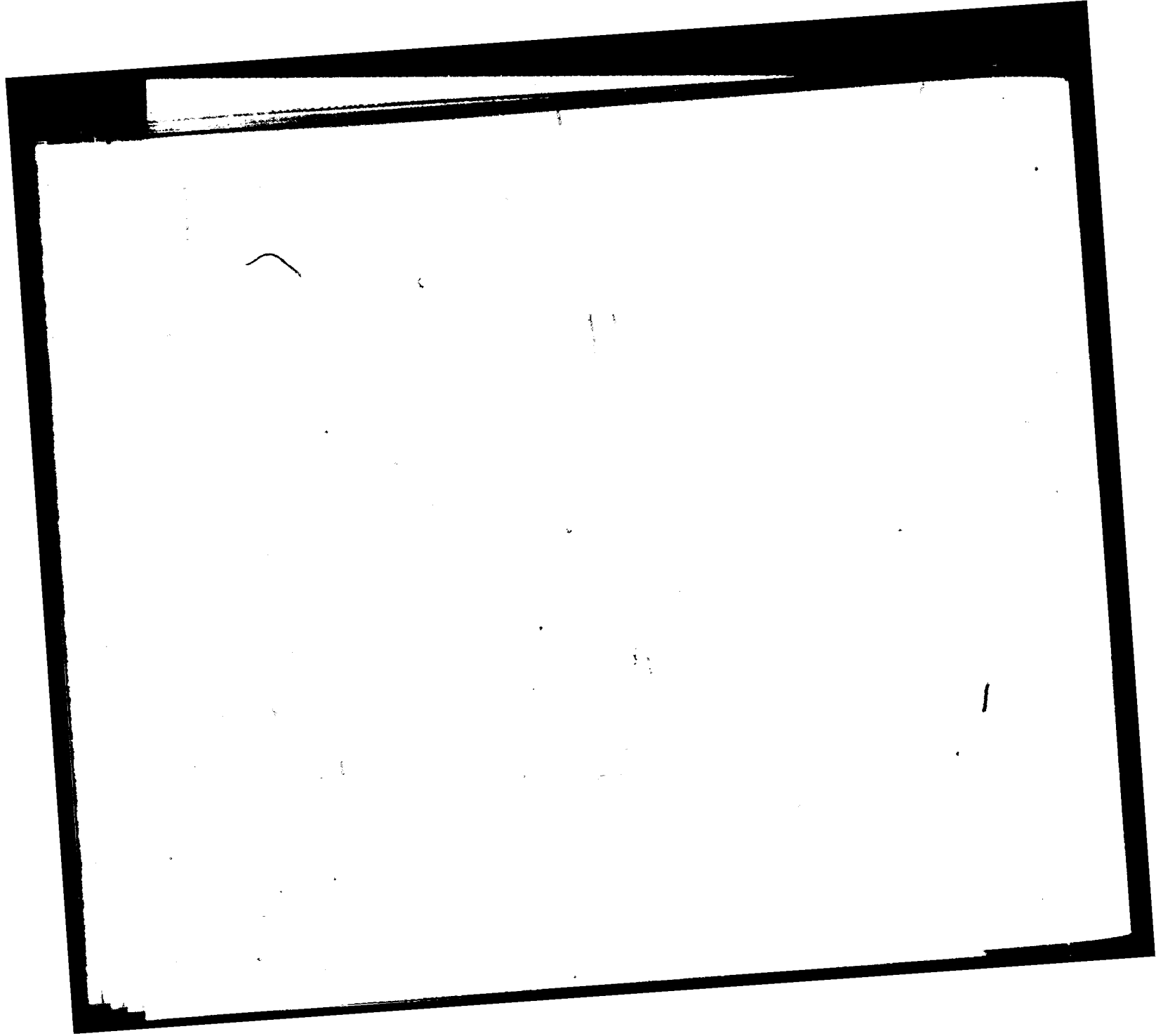

אשר נתתי לך

אשר נתתי לך

אשר נתתי לך

על ידי אורי  
קדקד  
בית  
זאת  
בית  
בית  
בית

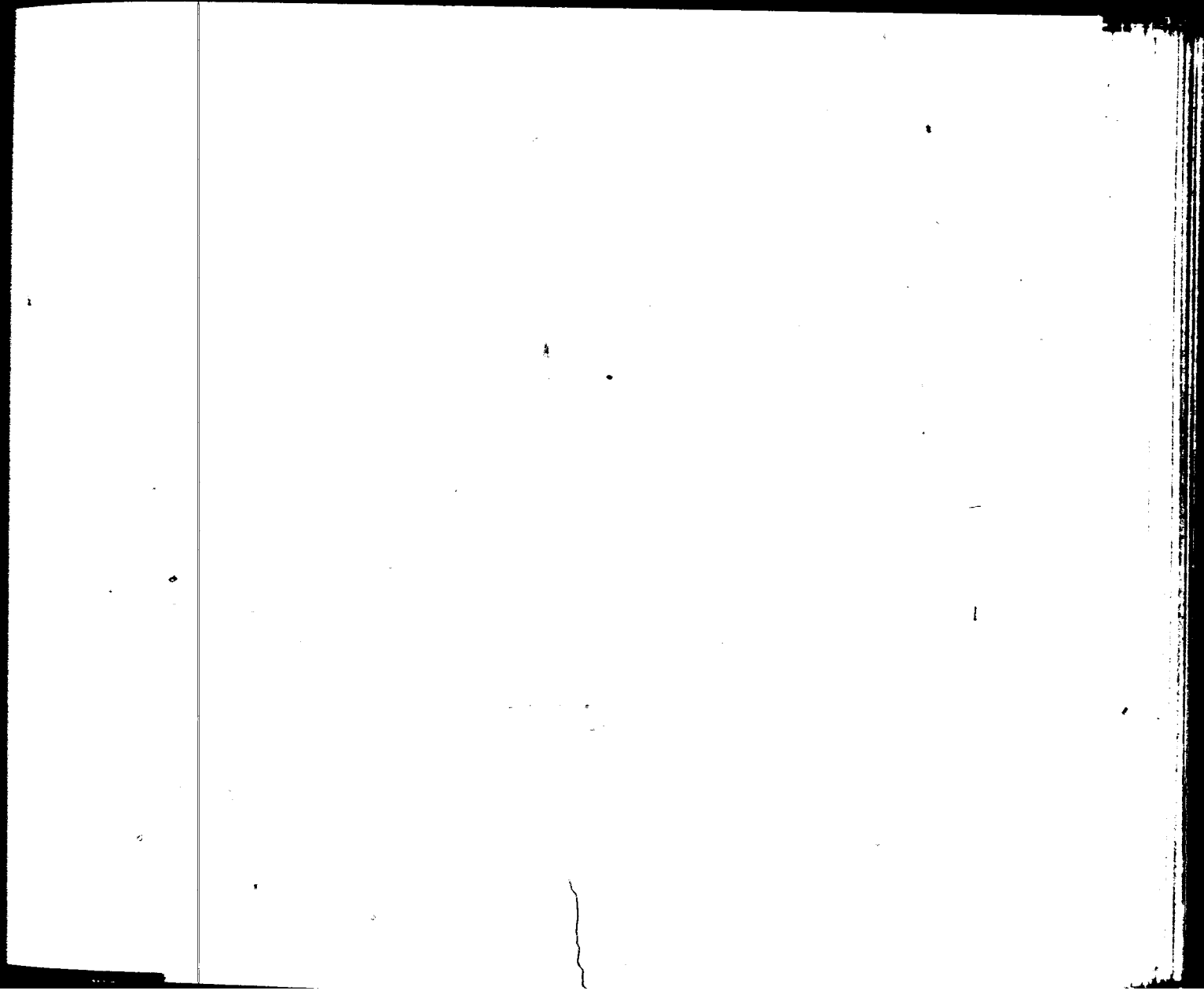

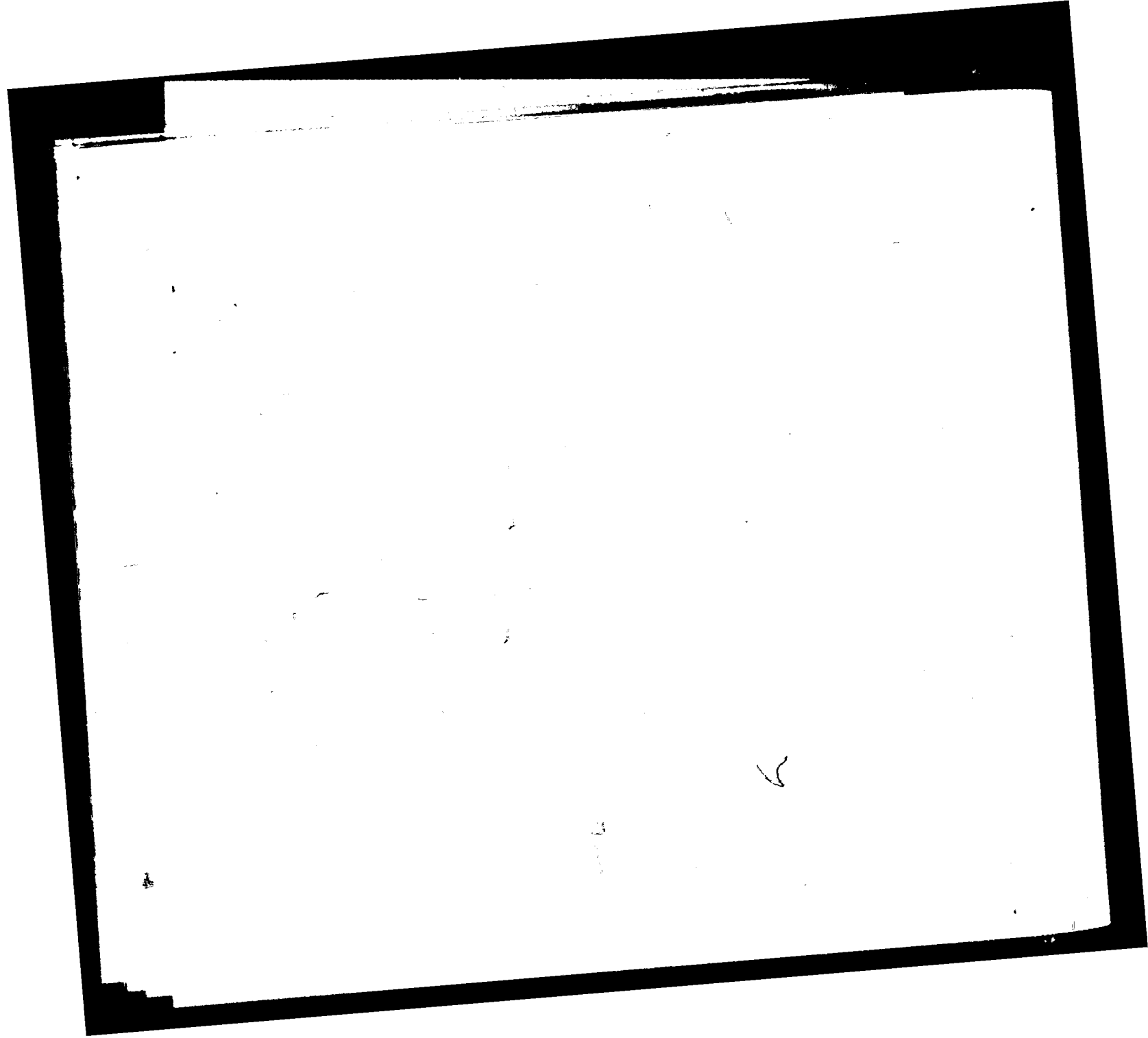



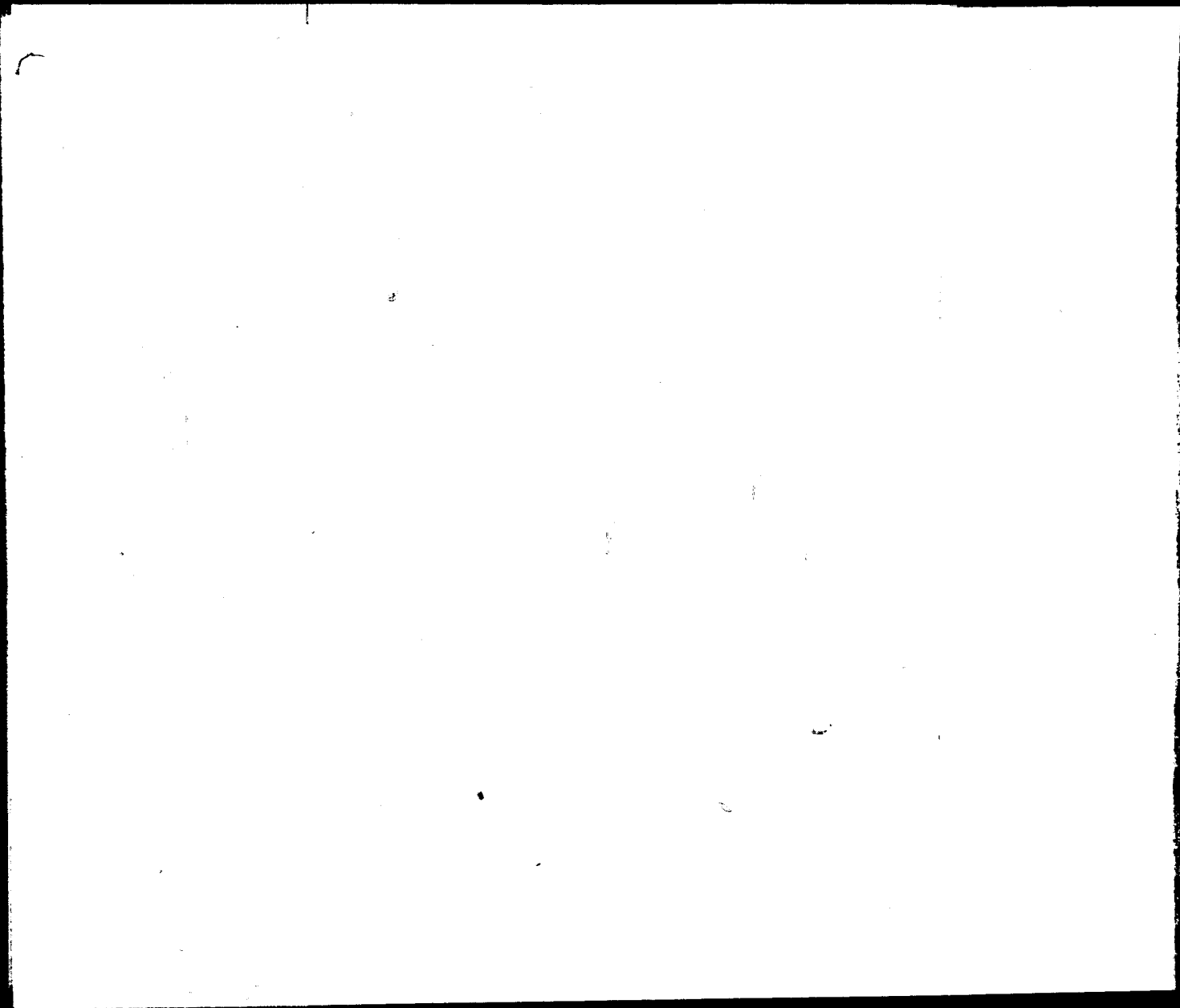



מִן אֶחָד מֵאֵלֶיךָ אֵין  
נִמְעַל שֶׁהֵיכָלֶךָ בְּאֵן  
וְקִדְוָאֵךְ מִתְּלֵי אֵין  
אֵהוּ מִקְדָּשְׁךָ יֵהוּ  
לְחֵדָּשְׁךָ וְקִדְוָי  
לְאַרְבָּעֵי עָשָׂר

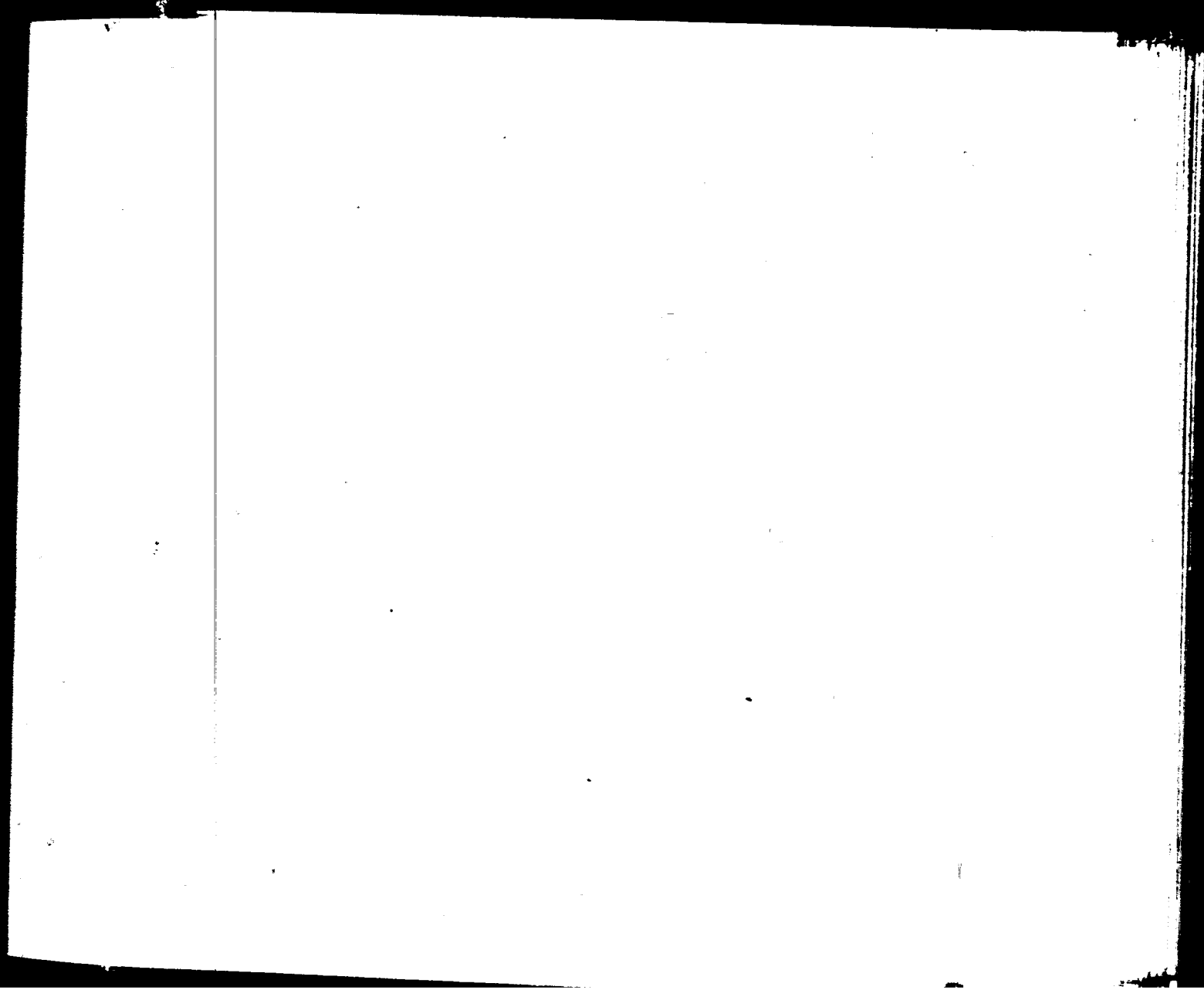

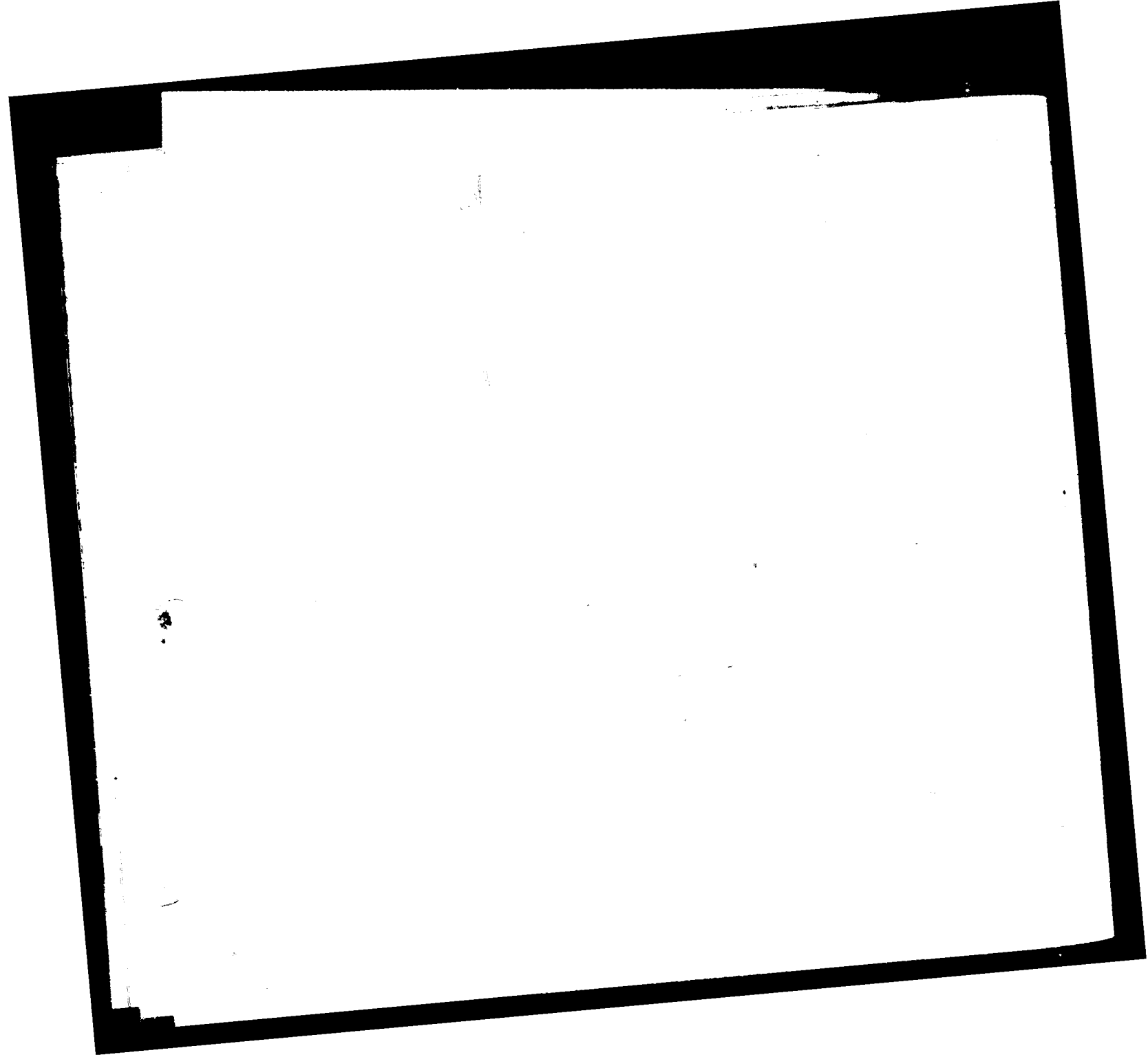

על עמלתי אפני לסדרת  
כל לא תעמי עמלתי  
אגתניב אוראבלי  
יה אחרים עליה

מחצית עמלתי  
מחצית עמלתי

Handwritten text in a cursive script, possibly Hebrew or Arabic, appearing on a document page. The text is arranged in several lines and is significantly obscured by heavy black noise and artifacts, particularly on the right side of the page. The legible characters are difficult to decipher due to the high contrast and corruption of the scan.

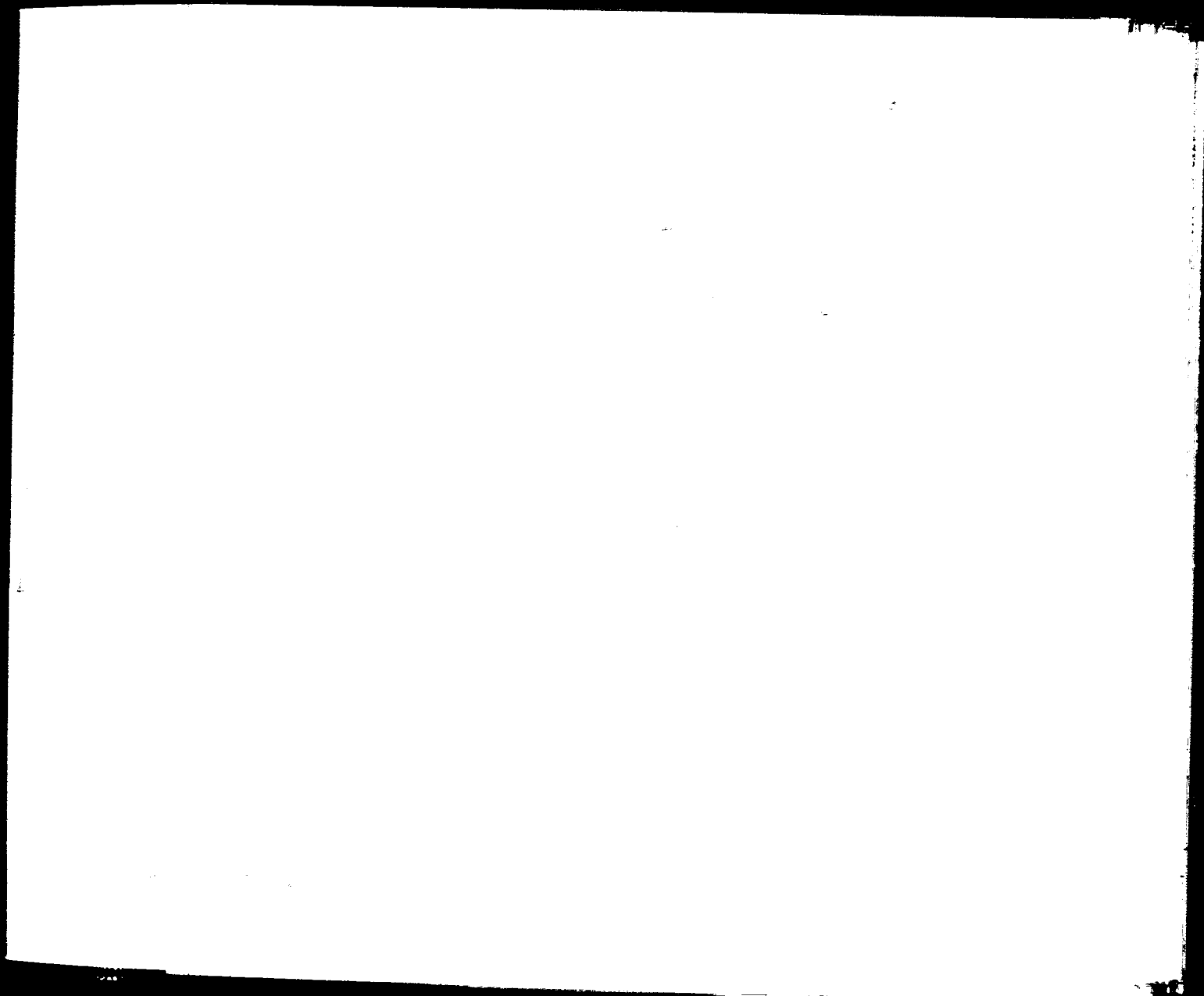

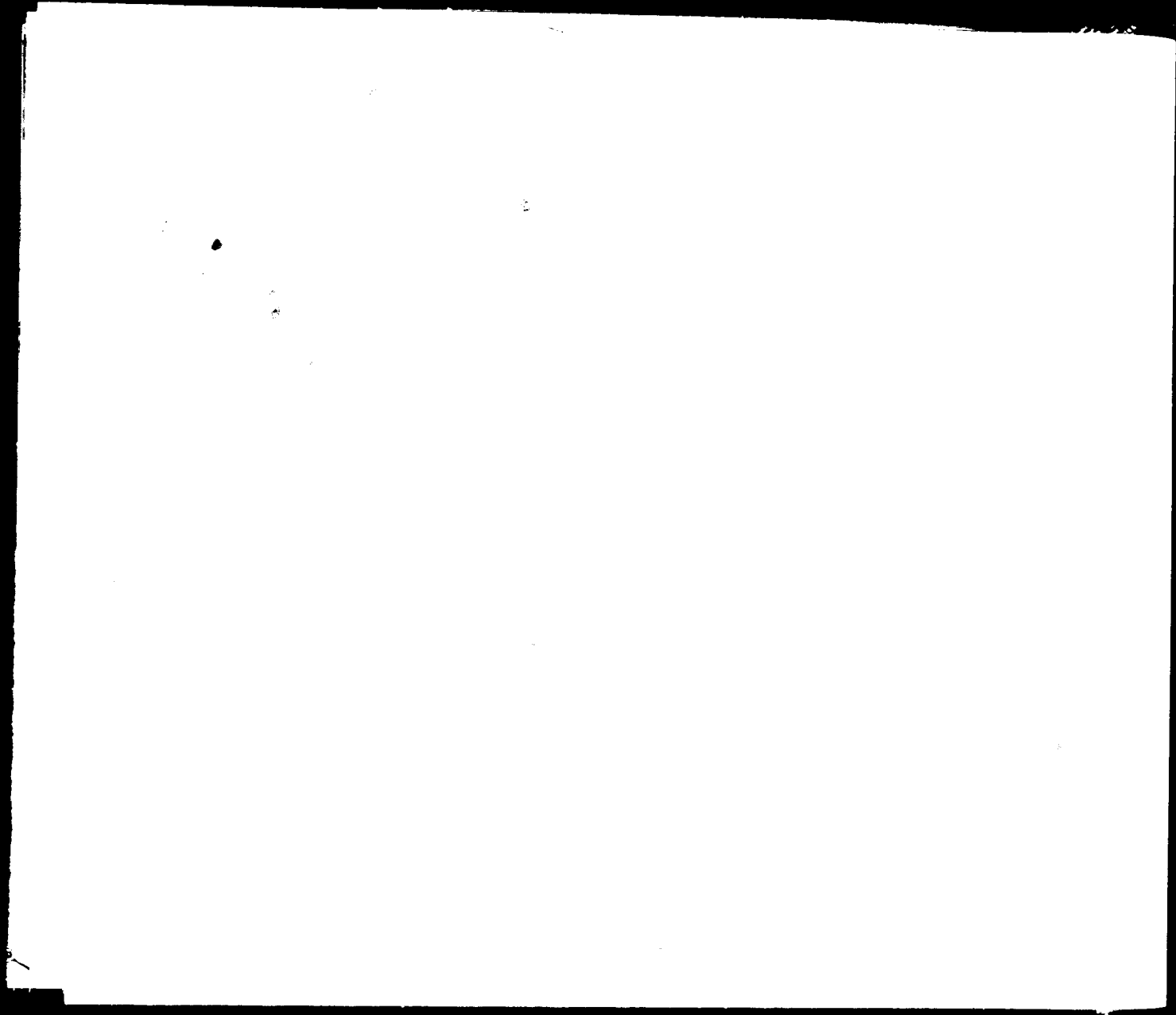

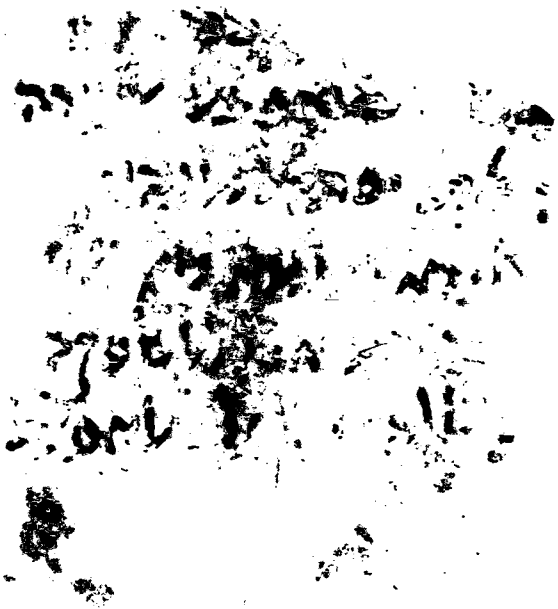



פך ל צור בל אה  
ל אה אה אה אה  
ל אה אה אה אה  
ל אה אה אה אה  
ל אה אה אה אה

# אלה

ענין אה אה אה  
באות אה אה אה  
מן אה אה אה  
ל אה אה אה אה  
נקוד אה אה אה  
מיה אה אה אה  
בלי אה אה אה  
מנו אה אה אה

א

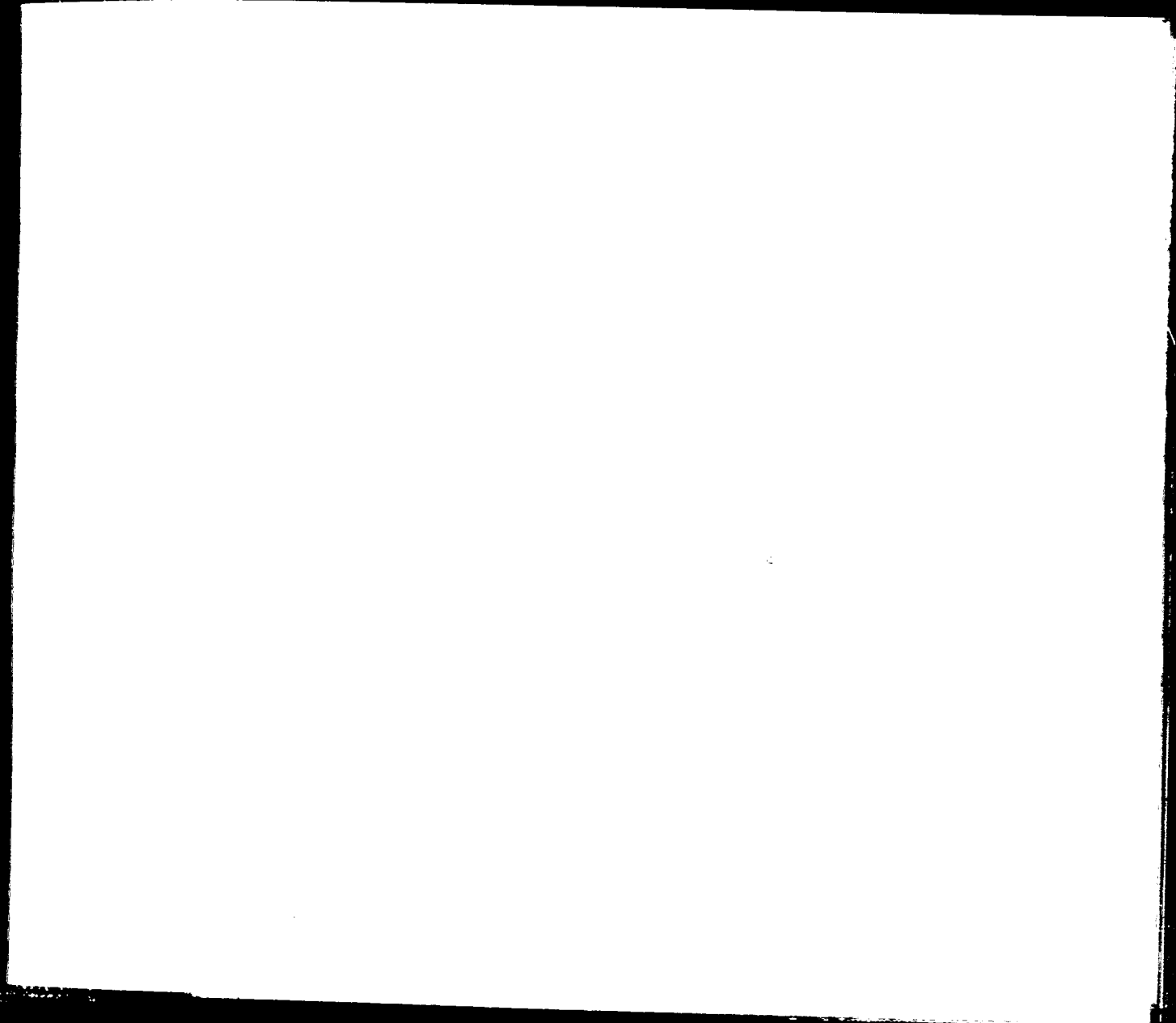

אשר

עוד לא ידענו  
אבל ידענו למה  
אשר עשה יי אלהינו  
לנו באתר הזה  
אשר עשה יי אלהינו  
לנו באתר הזה  
אשר עשה יי אלהינו  
לנו באתר הזה

אשר

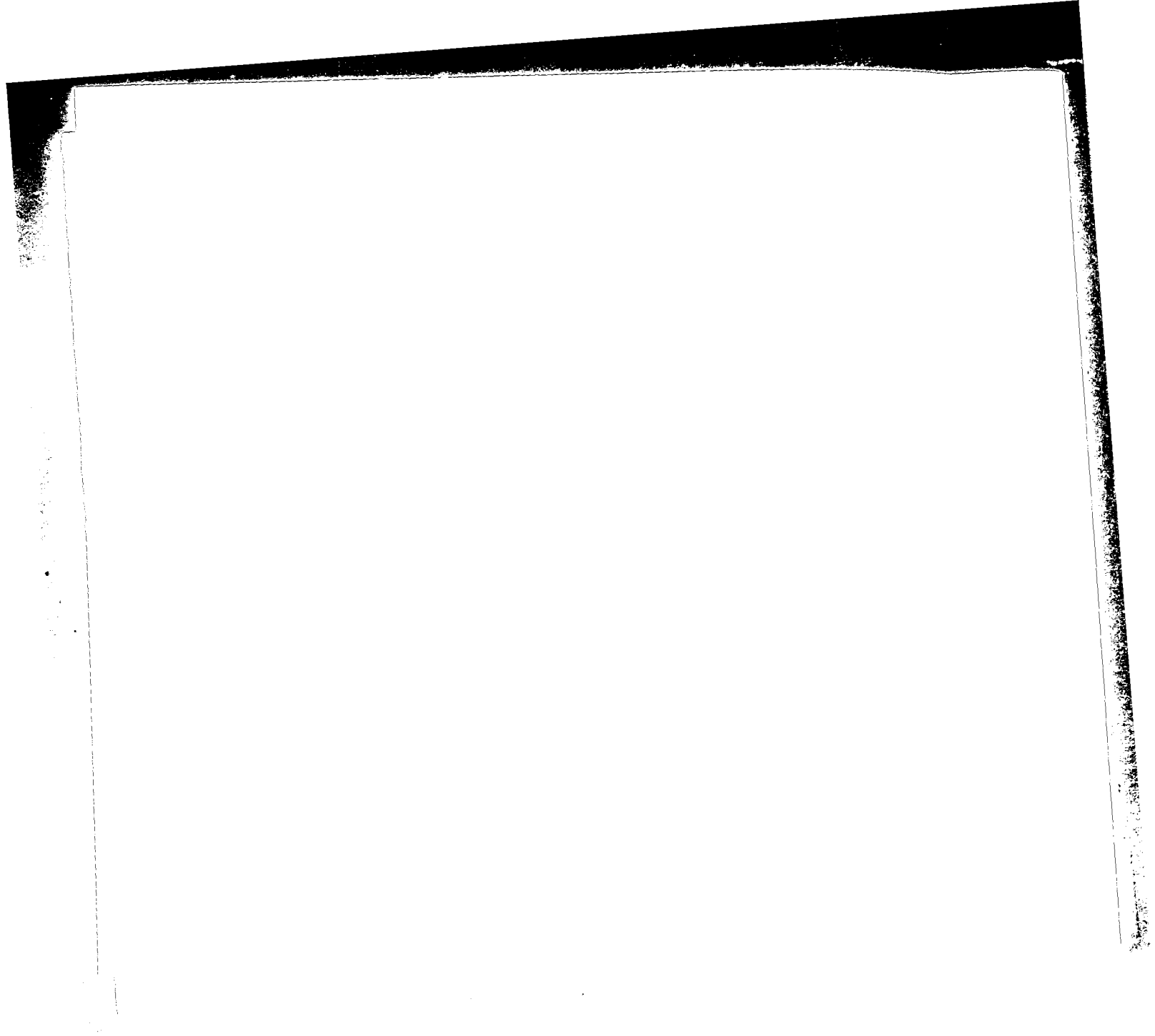

מזל יא יומל בה וי' ט  
דוד יפרדה ציר מ' כנוד  
גיד עמא מו באב י' דב  
אן יייד עליהא צ' ח  
ע' ואל תרד י' אלע  
ספירתם פלא ספיר' ט' סק  
ימא אן י' לב א' א' א'  
ע' י' א' מ' ס' ד' ד'  
ד' ד' ד' ד' ד' ד'  
ז' ה' ז' ז' ז' ז'  
ז' ב' ז' ז' ז' ז'  
ז' ז' ז' ז' ז' ז'  
ז' ז' ז' ז' ז' ז'  
ז' ז' ז' ז' ז' ז'  
ז' ז' ז' ז' ז' ז'



