MIC. # 9938 (RAB. 1565)

HIDUSHE AGADAH ‘AL SEDER HA-PARSHIOT BE-SHEM HAKHME ASHKENAZ

חידושי אגדה על סדר הפרשיות בשם חכמי אשכנז

CENTRAL EUROPE: [17--]
ASHKENAZIC SCRIPT

These images are from the collection of the Library of the Jewish Theological Seminary (JTS). JTS holds the copyrights to these images. The images may be downloaded or printed by individuals for personal use only, but may not be quoted or reproduced in any publication without the prior permission of JTS.

הועתק והוכנס לאינטרנט
www.hebrewbooks.org
ע"י חיים תש"ע

[illegible]

[illegible]

[illegible]

[illegible]

הועתק והוכנס לאינטרנט
www.hebrewbooks.org
ע"י חיים תש"ע

LIBRARY
Jewish Theological Seminary of America
03/85

These images are from the collection of the Library of the Jewish Theological Seminary (JTS). JTS holds the copyrights to these images. The images may be downloaded or printed by individuals for personal use only, but may not be quoted or reproduced in any publication without the prior permission of JTS.

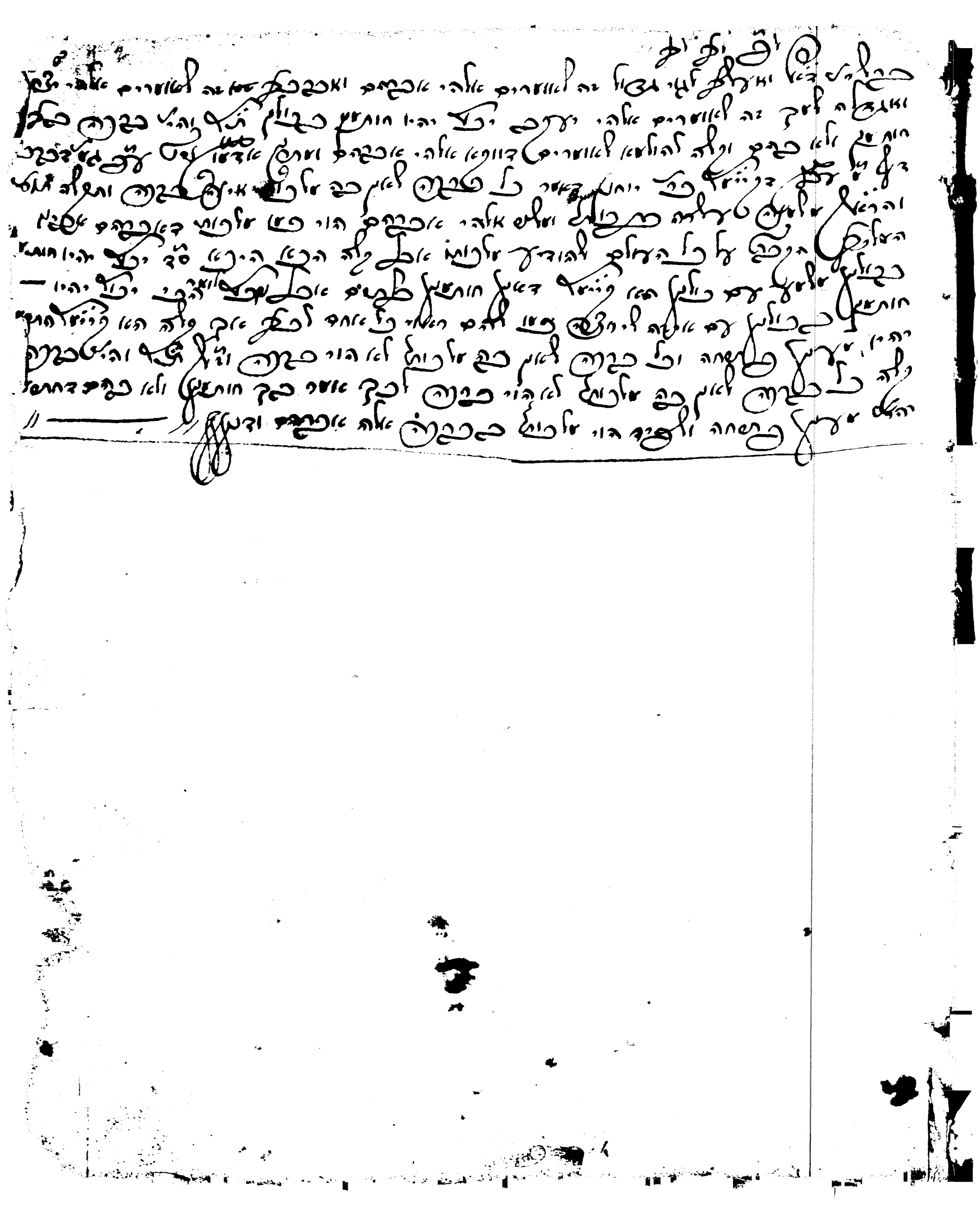

[illegible]

[illegible]

[illegible]

[illegible]

[illegible] הגאון מוהר״ר אהרן [illegible]

[illegible]

[illegible]

ולכן תולדות [illegible] מן הגאון הנ״ל

[illegible] ארורה האדמה [illegible]

[illegible]

[illegible] הנ״ל מן הגאון הנ״ל

[illegible] ואלה תולדות יצחק בן אברהם אברהם הוליד את יצחק [illegible]

[illegible]

[illegible]

לכך אמר אברהם הוליד את יצחק [illegible] להוליד [illegible]

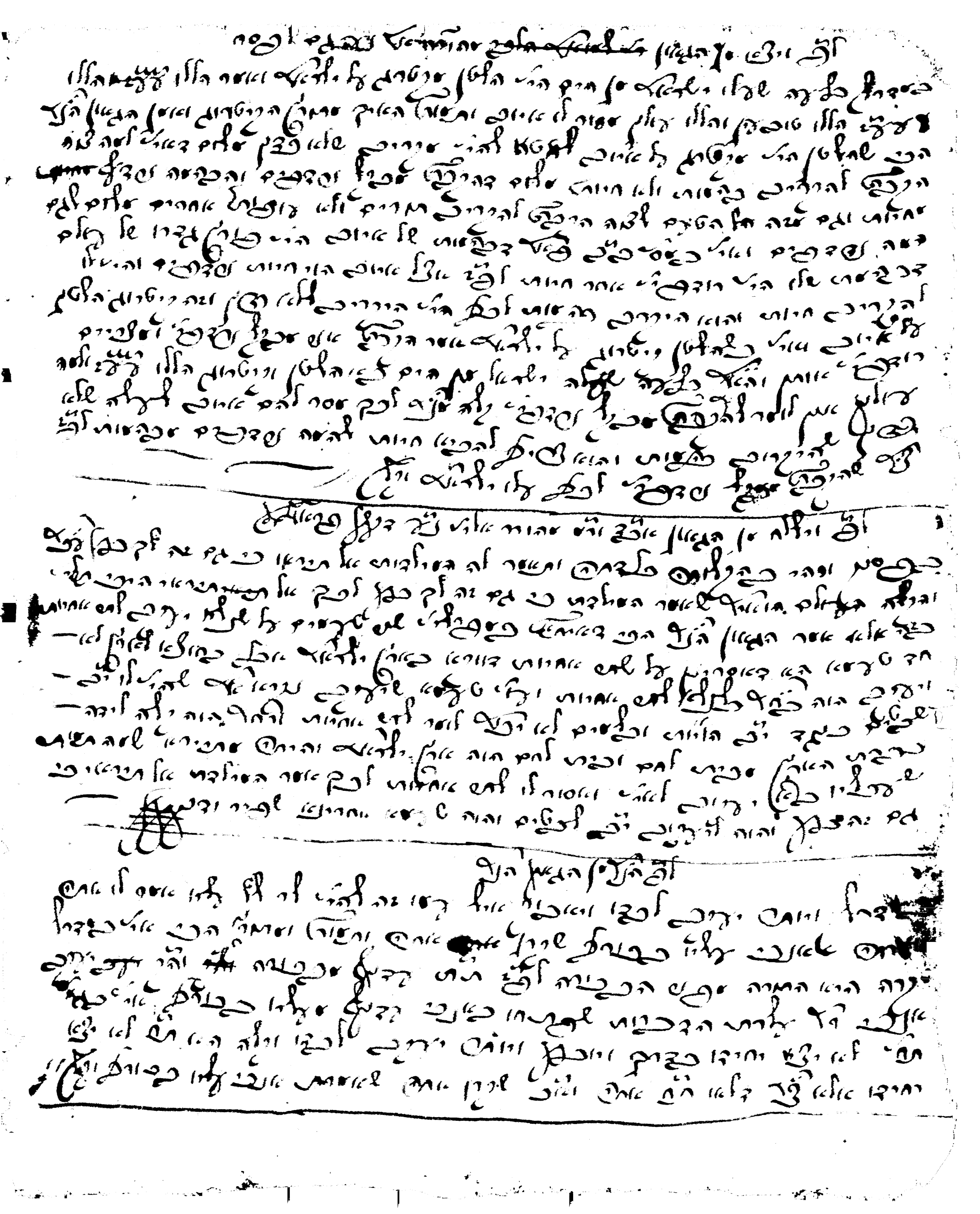

[illegible]

[illegible]

[illegible]

[illegible]

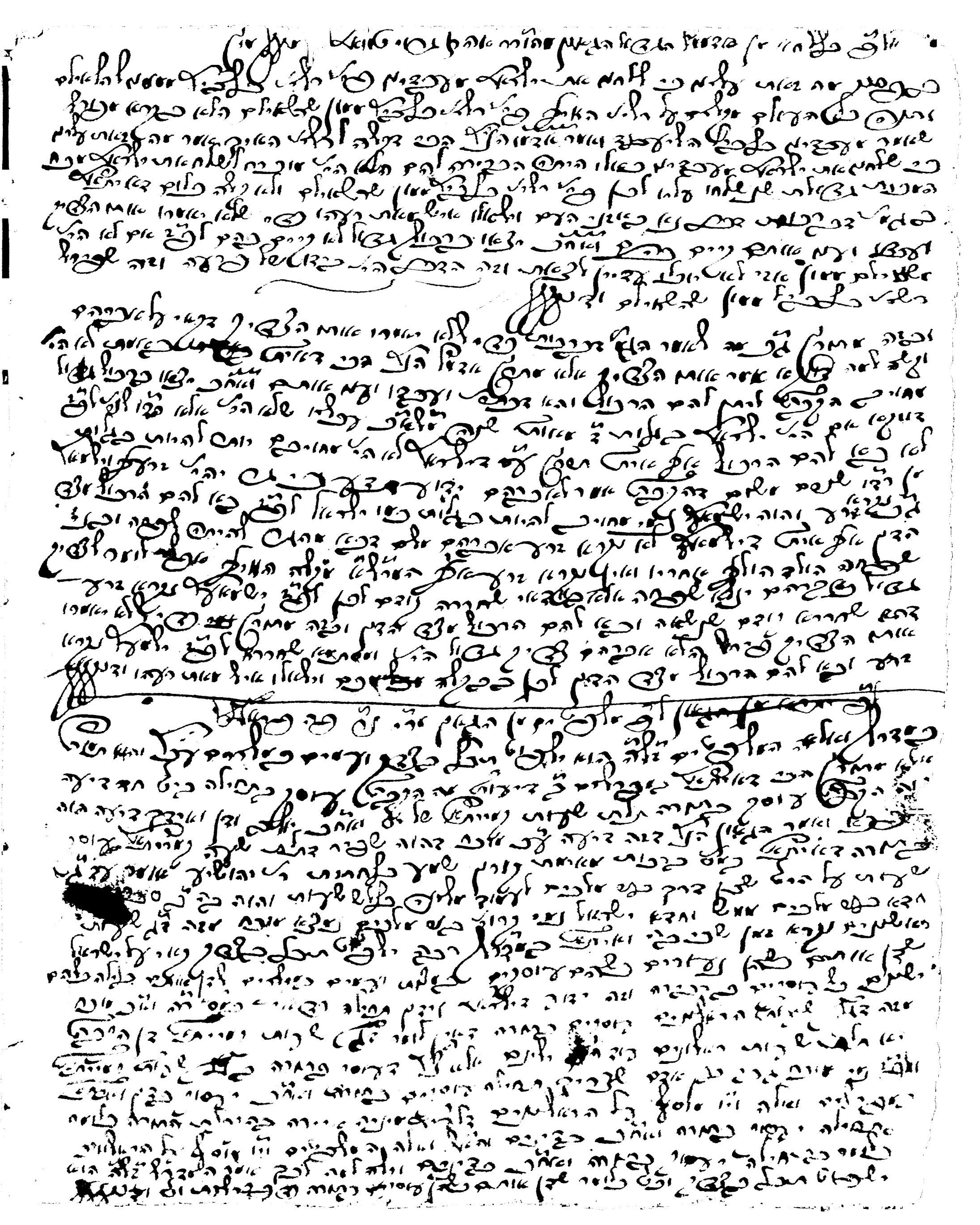

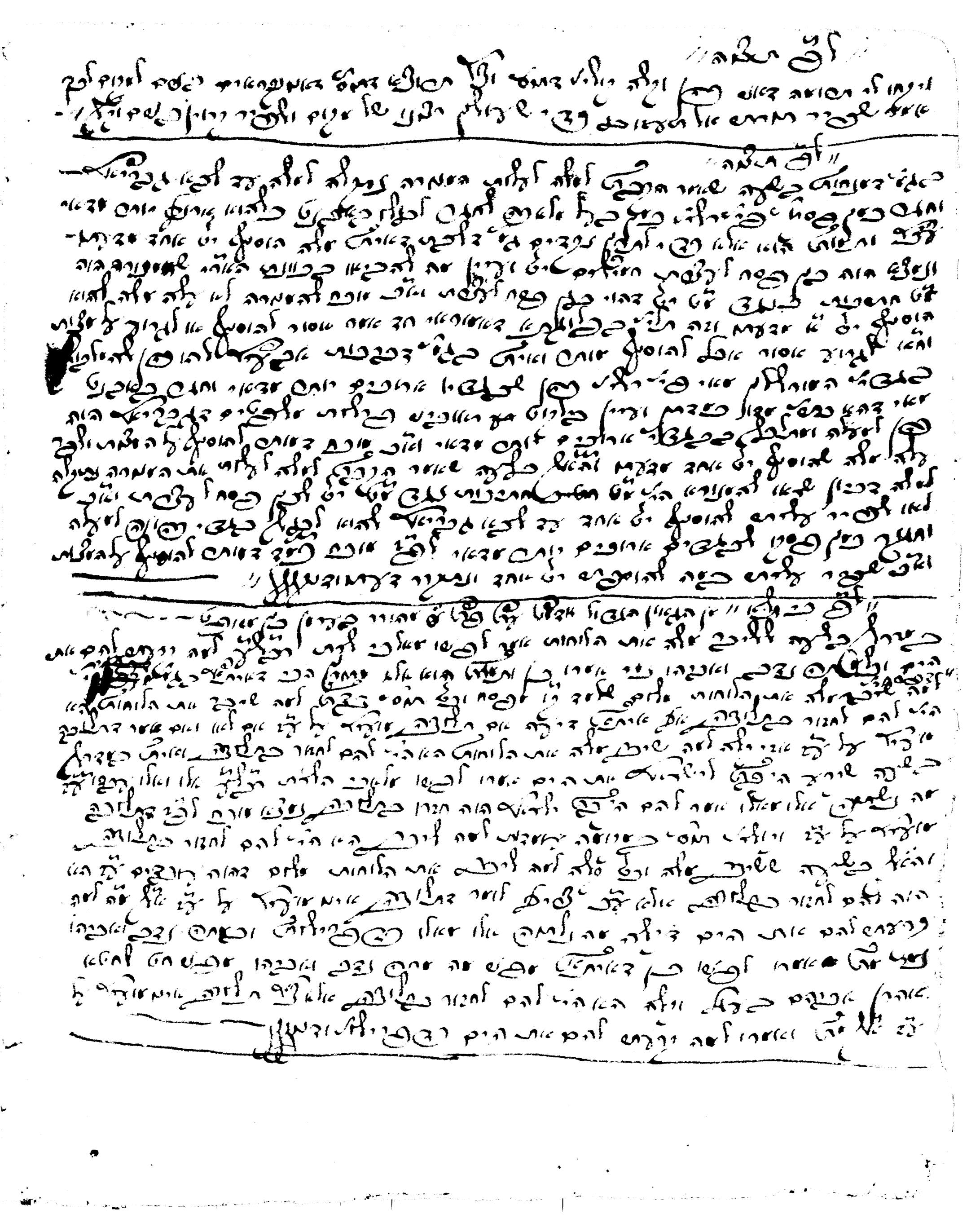

[illegible]

ח 8

בל זה שאם נדבך ואכבהו וכל מלה לוה אם ואיל לזור להזכיר כלבנה דלא זה הסברא אוכה
דלו רואה ואין הלכה [illegible] אולי [illegible] ראהות [illegible] הלבנה דשקור עדיך [illegible] לקק אותו
[illegible] להרבה [illegible] לזה [illegible] להם אות הדם [illegible] זונב דבה הסברא הוו [illegible] הרוזם שחברו
הוו [illegible] לפני [illegible] עדיך [illegible] ולו רראלו רבור על אוזם [illegible] ולהזכיר [illegible]
[illegible] ודשעל [illegible] נבגל [illegible]

[illegible]

[illegible] להרבות [illegible] לטהר כבגל חיה אלד [illegible] ובגן חיה אלה לא [illegible]
ובל וסורק [illegible] הבוריע ולדה [illegible] ובל [illegible] הלשון [illegible] עולם ובל [illegible] הוא
[illegible] זה [illegible] להבין [illegible] טעם לזה [illegible] של [illegible] לרהרי [illegible]
[illegible] לבול דרבה [illegible] הרבגל [illegible] טהורים [illegible] טמאים [illegible] אומר אלה
אלה [illegible] הבוריע ולדה [illegible] וטמאה [illegible] ובגל הלשון [illegible] עולם וזה הרבגל
[illegible] לזור [illegible] הלשון [illegible] עולם [illegible] הרבגל [illegible] הריוש א
[illegible] לאמר להרבגל [illegible] להטהור ובל [illegible] עלה הרבגל הרבגל
[illegible] ואומר אלה [illegible] ודשעל

[illegible]

[illegible] להודיע [illegible] להרבים [illegible] להרבים [illegible]
[illegible] טמא טמא וקרא [illegible] להודיע [illegible] חלאים [illegible]
[illegible] והוא [illegible] אוסף [illegible] הוא לזה [illegible] להודיע [illegible] חלל
[illegible] אלהים [illegible] הבגד [illegible]
[illegible] אמרים עלה [illegible] להרגל [illegible] על [illegible]
[illegible] אחרים אלו [illegible] הבי [illegible] זה [illegible]
[illegible] טמא טמא [illegible] להודיע [illegible] לרבים [illegible] חלאים [illegible] והוא [illegible]
[illegible] אלבל [illegible] ולו [illegible] על [illegible] הלבש [illegible]
להודיע [illegible] לרבים [illegible] עלה חשים ודשעל

[illegible] אחרי [illegible]

[illegible] והשעל הוו הגוף [illegible] זה [illegible]
[illegible] דלבה [illegible] עלה לו [illegible] אומר [illegible] לו [illegible] לאור [illegible] הוה דאמר [illegible]
אלו [illegible] דבורה [illegible] לזה [illegible] לו [illegible] עלה [illegible] עולם [illegible] דבר [illegible] או [illegible]
[illegible] זה [illegible] או [illegible] דבר לו הוה עלה חטא דהא [illegible]
דיבור [illegible] דבר הוה עלה חטא [illegible] דבר לו [illegible] דבר [illegible]
הלכה [illegible] זה [illegible] דבר [illegible] הוה [illegible]
דבר [illegible] דבר לזה [illegible] אחד [illegible]
דבר [illegible] עלה לו [illegible] אחד [illegible] לו [illegible] הוה [illegible]
[illegible] דבר [illegible] עלה חטא אומר [illegible] לאור [illegible] ודשעל

[illegible]

[illegible] עם [illegible] לו [illegible] אחרי [illegible]
[illegible] אחרי [illegible] דבר [illegible] לאדם [illegible]
[illegible] עלה [illegible] הרבה [illegible] עולה
[illegible] אלה [illegible] הוה [illegible] של [illegible] עם [illegible]
הוו [illegible] עלה [illegible] לו אלה [illegible] שירות [illegible] עם [illegible]
[illegible] על [illegible] אמר [illegible] לזה [illegible] על [illegible]
[illegible] הוה [illegible]
אלה [illegible] אחרי [illegible] עלה [illegible] הם
[illegible]

לק״ט נדוניא

ב׳ הלואה [illegible] מורים הם [illegible] ספרא דאלו [illegible]

לק״ט נדוניא

[illegible] בדרך אמרו [illegible] להפקיר [illegible] נדוניא [illegible] [illegible] [illegible] הוא זה —

דברים [illegible] [illegible] אלו [illegible] עבדים [illegible] [illegible] [illegible] בדרך [illegible]

[illegible] [illegible] להראות [illegible] [illegible] [illegible] [illegible] [illegible]

[illegible] הוי [illegible] [illegible] [illegible] [illegible] אחת [illegible] [illegible] את המלה

[illegible] אמרו [illegible] להפקיר [illegible] נדוניא [illegible] [illegible] [illegible] [illegible]

אם [illegible] [illegible] [illegible] [illegible] [illegible] את [illegible] [illegible] אמרו [illegible]

[illegible] [illegible]

לק״ט אמור [illegible] [illegible] [illegible] דוד [illegible] [illegible]

[illegible] [illegible] [illegible] [illegible] נדוניא [illegible] [illegible] [illegible] [illegible] [illegible] [illegible]

[illegible] [illegible] אמרו [illegible] [illegible] [illegible] [illegible] אמור [illegible] [illegible] [illegible]

[illegible] [illegible] [illegible] [illegible] [illegible] [illegible] [illegible] [illegible] [illegible]

[illegible] [illegible] [illegible] [illegible] [illegible] [illegible] [illegible] [illegible] [illegible]

[illegible] אמר [illegible] [illegible] [illegible] [illegible] [illegible] [illegible] [illegible] [illegible]

[illegible] [illegible] [illegible] [illegible] [illegible] [illegible] [illegible] [illegible] [illegible]

[illegible] [illegible] [illegible] [illegible] [illegible] [illegible] [illegible] [illegible] [illegible]

[illegible] [illegible] [illegible] [illegible] [illegible] [illegible] [illegible] [illegible]

[illegible] [illegible] [illegible] [illegible] [illegible] [illegible] [illegible] [illegible]

או לא [illegible] [illegible] [illegible] [illegible] [illegible] אמר [illegible]

[illegible] [illegible] [illegible] [illegible] [illegible] [illegible] [illegible] [illegible]

[illegible] [illegible] [illegible] [illegible] [illegible] [illegible] [illegible] [illegible]

[illegible] [illegible] [illegible] [illegible] [illegible] [illegible] [illegible] [illegible]

[illegible] [illegible] [illegible] [illegible]

לק״ט [illegible]

[illegible] [illegible] [illegible] [illegible] [illegible] [illegible] [illegible] [illegible]

[illegible] [illegible] [illegible] [illegible] [illegible] [illegible] [illegible] [illegible]

[illegible] [illegible] [illegible] [illegible] [illegible] [illegible] [illegible] [illegible]

[illegible] [illegible] [illegible] [illegible] [illegible] [illegible] [illegible] [illegible]

[illegible] [illegible] [illegible] [illegible] [illegible] [illegible] [illegible] [illegible]

[illegible] [illegible] [illegible] [illegible] [illegible] [illegible] [illegible] [illegible]

[illegible] [illegible] [illegible] [illegible] [illegible] [illegible] [illegible] [illegible]

[illegible] [illegible] [illegible] [illegible] [illegible] [illegible] [illegible] [illegible]

[illegible] [illegible] [illegible] [illegible] [illegible] [illegible] [illegible] [illegible]

[illegible] [illegible] [illegible] [illegible] [illegible] [illegible] [illegible] [illegible]

[illegible] [illegible] [illegible] [illegible] [illegible] [illegible] [illegible] [illegible]

[illegible] [illegible] [illegible] [illegible] [illegible] [illegible] [illegible] [illegible]

[illegible] [illegible] [illegible] [illegible] [illegible] [illegible] [illegible] [illegible]

[illegible] [illegible] [illegible] [illegible]

[illegible]

[illegible]
[illegible]
[illegible]
[illegible]
[illegible]
[illegible]
[illegible]
[illegible]
[illegible]

[illegible]
[illegible]
[illegible]
[illegible]
[illegible]
[illegible]
[illegible]
[illegible]
[illegible]
[illegible]
[illegible]
[illegible]
[illegible]
[illegible]
[illegible]
[illegible]
[illegible]
[illegible]

[illegible]
[illegible]
[illegible]
[illegible]
[illegible]
[illegible]
[illegible]
[illegible]
[illegible]
[illegible]
[illegible]
[illegible]
[illegible]
[illegible]
[illegible]
[illegible]
[illegible]
[illegible]

[illegible]

[illegible]

[illegible]

[illegible]

[illegible]

[illegible]

[illegible]

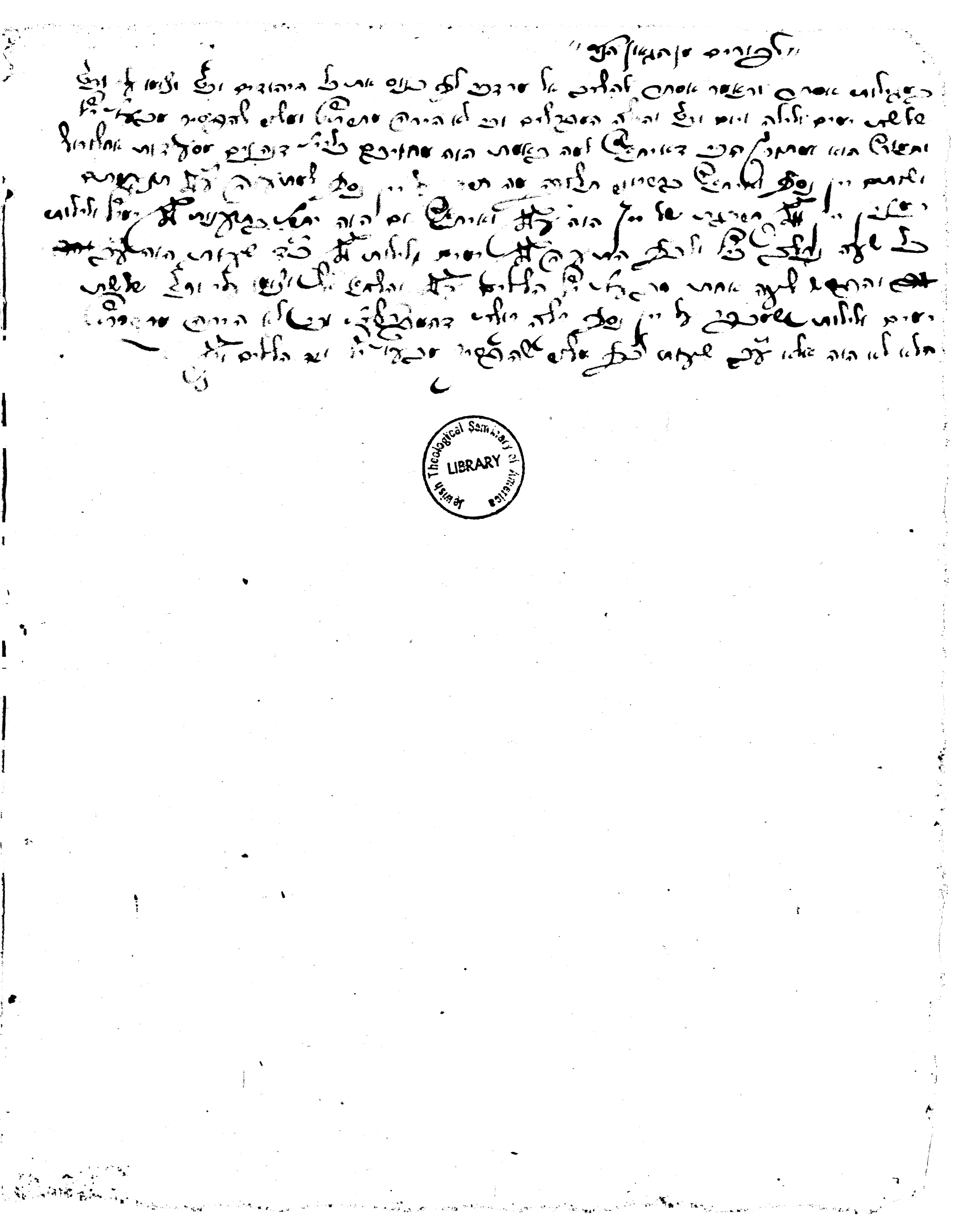

Jesuit Theological Seminary of America
LIBRARY

[illegible] בשלום

ויקם [illegible] ויאמר . [illegible] את הבל אחיך [illegible] השומר אחי אנכי . מה אמר לו ה' בצו אחיך [illegible] מן האדמה .
[illegible] וזה [illegible] מן האדמה . [illegible] אמר רבא [illegible]
[illegible] היה [illegible] על [illegible] . [illegible] אמר [illegible] לא אמר [illegible]
[illegible] והוא להורג [illegible] להורג זה [illegible] . [illegible]
[illegible] אי הבל אחיך . [illegible] הדברים . ואמר [illegible]
[illegible] אחיך [illegible] ודם [illegible] והרי אתם [illegible] . .

פ' נח

[illegible] דור המבול הוא [illegible] . [illegible]
[illegible] לעולם . [illegible]
[illegible] . [illegible]
[illegible] . [illegible]
[illegible] דור המבול [illegible] . .

[illegible] . זה דור המבול . [illegible] . [illegible]
[illegible] . [illegible]
[illegible] . [illegible]
[illegible] . [illegible]
[illegible] . [illegible]
[illegible] . .

[illegible] זה הוא חן [illegible] . [illegible]
[illegible] . וזה [illegible] חן [illegible] . [illegible]
[illegible] טוב . [illegible] זה הוא חן [illegible] . [illegible]
[illegible] תולדות נח . [illegible] נח [illegible] התולדות [illegible] . .

[illegible] . [illegible]
[illegible] . [illegible]
[illegible] . [illegible]
[illegible] . [illegible]
[illegible] . [illegible]
[illegible] . [illegible]
[illegible] . [illegible]
[illegible] . [illegible] . .

[illegible] . חם הוא אבי כנען . [illegible]
[illegible] . [illegible]
[illegible] . [illegible]
[illegible] . [illegible]
[illegible] . [illegible]
[illegible]
[illegible]

[illegible]

[illegible]

ליקוטי וירא

[illegible]

ליקוטי חיי שרה

[illegible]

[illegible — handwritten Hebrew cursive, approximately 16 lines of dense text]

[illegible heading in box]

[illegible — handwritten Hebrew cursive, approximately 22 lines of dense text]

[illegible]

[illegible]

[illegible] חלק בתורה ט. והוא [illegible] עוונות · רח"ל דבזה אומרים אין [illegible] [illegible]
[illegible] [illegible] [illegible]
[illegible]

ופרשת ויצא

[illegible]

[illegible]

שמחה · ושמחה

[illegible]

[illegible]

[illegible]

[illegible]

[illegible]

[illegible]

[illegible]

[illegible]

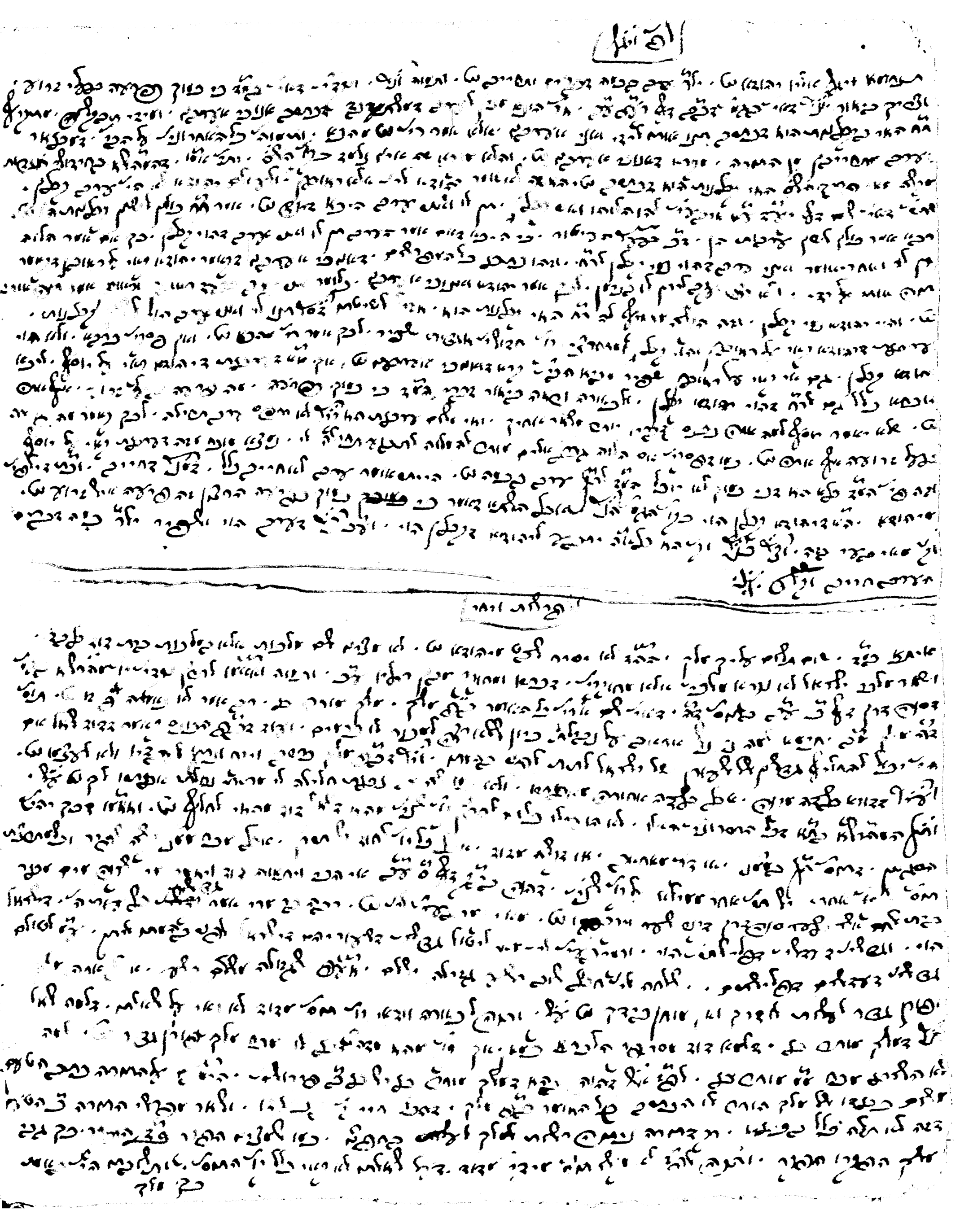

[illegible]

להבין

בפסוק ויאמר פרעה מי ה׳ אשר אשמע בקולו ולא ידעתי את ה׳ וגם ישראל לא אשלח ויאמר [illegible]
[illegible]

ביאור ויצעקו בני ישראל אל ה׳ [illegible]
[illegible]

בפסוק ויאמר משה למה הרעותה לעם הזה. למה זה שלחתני [illegible]
[illegible]

פרשת וארא

[illegible]

[illegible]

[illegible]

[illegible]

[illegible] לכך אמר [illegible] [illegible]

[illegible]

[illegible] ברכות [illegible] ולא [illegible] שלום [illegible] ברכות אברהם [illegible]

ויקח משה

[illegible] אמר רבי [illegible] שלום [illegible] בשלום היא

[illegible]

[illegible]

[illegible]

[illegible]

[illegible]

[illegible]

[illegible]

[illegible]

[illegible]

[illegible]

[illegible]

[illegible]

[illegible]

[illegible]

[illegible]

Samuel Lewis

Theological Seminary
LIBRARY
03185