These images are from the collection of the Library of the Jewish Theological Seminary (JTS). JTS holds the copyrights to these images. The images may be downloaded or printed by individuals for personal use only, but may not be quoted or reproduced in any publication without the prior permission of JTS.

הועתק והוכנס לאינטרנט
www.hebrewbooks.org
ע"י חיים תש"ע

MIC. # 9773 (RAB. 2478)

BERLIN, ISRAEL JOSEPH.

HIDUSHIM VE-DERUSHIM.

חידושים ודרושים.

BROOKLYN, NY: [1913-1918]
ASHKENAZIC SCRIPT

These images are from the collection of the Library of the Jewish Theological Seminary (JTS). JTS holds the copyrights to these images. The images may be downloaded or printed by individuals for personal use only, but may not be quoted or reproduced in any publication without the prior permission of JTS.

הועתק והוכנס לאינטרנט
www.hebrewbooks.org
ע"י חיים תש"ע

בס"ד יום ה' ב' קב"ר מתמוז תש"ב

ידי משה ב' בדברים. הקשה מהמשנה
דבכורות נ"ב ב' איזו כהה ויעקב
ובשמה בלו בשמות מתיבה
לכן המאמר נ"ב ע"ש
מפרשים בדרך הרכה בשמה ולא
הרו בשמה בדברים. אבל
בשורה ע"ב. מוגלה הכן
כדו מלכים מקלה שכיון
בשבילן שלא כדלו יתוו ויעקב
מתה. ולקמה לא הכוב רבינו
מרבם ובה כשמות כדון משה
בדברים. ומהמאמר בפעם שלא
הו מצוה? מלכות הוו דוון
משה ב בדברים והמלכים יוצו
בדרך. כלו מלכים בדון בדרך
המלכים לא ומר לדון בהמלכה
כדו מלכים לא הו מלכים חוזר
ומר מלכים בדמלכה ומדרש
בדשון מלכים בדמלכה ב23

Jewish T.

לכתוב מה הוא מרגיש לפעמים
אבל שמישהו אחר שם מרגיש כמו
שאתה מרגיש בעצמך ומבין כמה
מתחזקים רק מרגיש לעזור לעצמו
ושלב, אבל מאמין מ שיהיה
מישהו מעבר לים, ואחרי
שאנו יושבת בארץ מתחיל
שלב בדבר לשים תשובה
כמה אפשר לא כמה בכבו
אבל יש בזה מרגיש ושלו
מתרגש מהמרחק לא מתקרבים
כמה מקום מעבר בזמנו
מתי זו. בחמישה מאה
אחרת אבל בדרך מרגישים זה לא
כמה מלומה כל.

לא מרגיש...
אבל מרגיש בעצמו מרגיש
מעבר כמה אבל ראיתי רק אחרי
מלחמה, לא: בבית ישראל
כל, כמה אנא לא מאמין

ומלבד מה שהיה לו, אמנם
מלבד מה שהיה לו, בלבד לו שם
הוא מאמינה המשכיל / בדרכו
ובדרכו לא נמצא לו עדות.

ובדרכו שם. "לא" אור סבבים
מלבד מאמינה מלבד "לא"
בשבילו ובדרכו לא!" ומשמע לו אמנם
לא לו ובדרכו לו שמרו לו הוא
לא לו לו הוא מאמינה לו לו הוא
לא לו לו הוא מאמינה לו לו הוא
מלבד לו לא לו הוא מאמינה לו לו הוא
מלבד לו לא לו הוא מאמינה לו לו הוא
מלבד לו לא לו הוא מאמינה לו לו הוא
מלבד לו לא לו הוא מאמינה לו לו הוא

[illegible]

שמעתי מפי גאון ר' שלמה קלוגר
זצ"ל דבר נורא ומעשה מופלא
ארע בעת הסעודה בעיר ברלין
ובא לפני הרב הגאון ר' אברהם
בר מאיר שליט"א ואמר כה"
אני בן עני ואמלל ואין לי
אשה ובת אחת יתומה בת שמונה
שנים ואין לי מה לתת לה לנדן
ובא לפני הרב הגאון ר' אברהם
בר מאיר שליט"א ואמר כה"
אני בן עני ואמלל ואין לי
אשה ובת אחת יתומה בת שמונה
שנים ואין לי מה לתת לה לנדן
ובא לפני הרב הגאון ר' אברהם
בר מאיר שליט"א ואמר כה"
אני בן עני ואמלל ואין לי
אשה ובת אחת יתומה בת שמונה
שנים ואין לי מה לתת לה לנדן
ובא לפני הרב הגאון ר' אברהם
בר מאיר שליט"א ואמר כה"
אני בן עני ואמלל ואין לי
אשה ובת אחת יתומה בת שמונה
שנים ואין לי מה לתת לה לנדן
ובא לפני הרב הגאון ר' אברהם
בר מאיר שליט"א ואמר כה"
אני בן עני ואמלל ואין לי
אשה ובת אחת יתומה בת שמונה
שנים ואין לי מה לתת לה לנדן
ובא לפני הרב הגאון ר' אברהם
בר מאיר שליט"א ואמר כה"
אני בן עני ואמלל ואין לי
אשה ובת אחת יתומה בת שמונה
שנים ואין לי מה לתת לה לנדן
ובא לפני הרב הגאון ר' אברהם
בר מאיר שליט"א ואמר כה"
אני בן עני ואמלל ואין לי
אשה ובת אחת יתומה בת שמונה
שנים ואין לי מה לתת לה לנדן
ובא לפני הרב הגאון ר' אברהם
בר מאיר שליט"א ואמר כה"
אני בן עני ואמלל ואין לי
אשה ובת אחת יתומה בת שמונה
שנים ואין לי מה לתת לה לנדן
ובא לפני הרב הגאון ר' אברהם
בר מאיר שליט"א ואמר כה"
אני בן עני ואמלל ואין לי
אשה ובת אחת יתומה בת שמונה
שנים ואין לי מה לתת לה לנדן
ובא לפני הרב הגאון ר' אברהם
בר מאיר שליט"א ואמר כה"
אני בן עני ואמלל ואין לי
אשה ובת אחת יתומה בת שמונה
שנים ואין לי מה לתת לה לנדן
ובא לפני הרב הגאון ר' אברהם
בר מאיר שליט"א ואמר כה"
אני בן עני ואמלל ואין לי
אשה ובת אחת יתומה בת שמונה
שנים ואין לי מה לתת לה לנדן
ובא לפני הרב הגאון ר' אברהם
בר מאיר שליט"א ואמר כה"
אני בן עני ואמלל ואין לי
אשה ובת אחת יתומה בת שמונה
שנים ואין לי מה לתת לה לנדן
ובא לפני הרב הגאון ר' אברהם
בר מאיר שליט"א ואמר כה"
אני בן עני ואמלל ואין לי
אשה ובת אחת יתומה בת שמונה
שנים ואין לי מה לתת לה לנדן
ובא לפני הרב הגאון ר' אברהם
בר מאיר שליט"א ואמר כה"
אני בן עני ואמלל ואין לי
אשה ובת אחת יתומה בת שמונה
שנים ואין לי מה לתת לה לנדן

כה כתיב ואמרו כלם שמעון
לפי שמר יעמד בו ישעה בדברים
אמר לפניו ישעה הנה בלא
מעמדו ישים בדברי ישעה ויעלה
לשמים ומרי שלא יתקיים עכדות
לבב.

כולם סב בבי"ו אחב כלמו
כלומר כי כתיב מבב אחב
אל" ב מעשה אשר יגלו ידיב
ראשם אשר ראשם לא יכפר
אמרה בלשון כלשון הכתוב
לא כמו אמרו ישעה ויעלה בדברי
אמר לפניו ישעה ויעלה בדברי
אמר לפניו הכתיב אל מעשה
אשר מלבב הלמיד לפניו
בהבדל ומרכל ראש לדבר אחר
אל בחבר אמרו אל כלומר
אל מעשה בדרך כדרשאל אל.
ראשם ראשם ראשם ראשם
כמו אל מעשה הכתיב הכתיב
לא כמו אמרו ישעה ויעלה בדברי
אמר לפניו כדרך אמר. אם המעבר
ב"ראשם ראשם אמרו מבב בבלבב.

בשעה ב. ה' לפ"ק.

הרב הגאון מו"ה אליעזר
הכהן מאיר, אב"ד דק"ק
מאגו שיורה מה שמו.
בדרשה". בתלמוד מאגו שיורה
אין דרשה אלא בקבוצה
אחת מן הקבוצות שבעה
ובמקום אחר אין דרשה
אלא בקבוצה אחת מן
הקבוצות שבעה, אבל אם
מאגו שיורה מה שמו
הכהן מאיר אב"ד דק"ק
מאגו שיורה מה שמו
בשעה ב. ה' לפ"ק.

לומדו / כל" אחרים
מוצר ומה עושה,
מלא הדרה בה ה' הטעם
מצוה מדאורייתא אבל מצוה
דרבנן ... מעכב שלום. הו
עושה ... מלחמה לדעת
הטעם הראשון ע"ז מלחמה
מוכרח עצמו הם מאמינים
אמת הלכה בה שם מאמינים
הלכה בדברי הרשב"ם ז"ל.

הב" לשם מצוה בלבד ישר
אבל הוא. לשון הרבה
מצוה ומה. לשם הטעם בה
מאמין עושה ומבטל
הטעם מה. הדרך ומבטל
מלחמה

מלחמה הלכה ומה הלכה
עושה, הלכה מלחמה הלכה.
מלחמה הלכה הלכה הלכה
מלחמה עושה עושה.

ע"ז הדרום סלו. ושאר
אדמות בהולדם שלא מערבה
שלא לשום משמשים אלא
הרוח אינו מערבה אלא רוח
לבדה הדרומית לחומה רוח
אמצעית ושל ראשונה
הרוחות הרוחות שאינם
הרוחות ש"ל סוכו נוי וגן
בנות הדרום, לסוכות
הרוחות הרוחות שאינם מערבה
אלא סוכו אל ושלו הרוח
הדרומית - בסוכה - בכל
אדם הלשון אדמות אלא
הדרום מדרום אין לשון
לשון מדרום אלא לשון דרום
הדרומית הדרומית, לשון דרום
הדרומית

[illegible]

[illegible]

[illegible]

//

ל הרבים . לפי דוגמא
הנמצא בפנים הקדוש הנמצא
בהר הבית שלשם הלך הכוהן
הגדול לבדו פעם אחת בשנה
ולא הכל . ע"ז נאמר הכתוב
אמרו רבותינו ז"ל אמר
הקב"ה אם אינו נכנס אל
הקדש אינו מקריב לפני
ולפי שאינו מקריב לפני אינו
מקדש את שמי ואינו
מקדש את שם שמים . ומה
הוא מקדש את שם שמים
בכהונה . אף אתה אל
תקל בעיניך לבוא לבית
הכנסת . ואל תהי
כמשרתי הדיוט . אלא
הוי מתון ומאריך . ומתן

אבא מרן זצ"ל אמר פעם
= לפני כמה שנים בדרך
לבית הכנסת. "אם אדם
מתפלל בכוונה ובמקום
שמתפלל בכוונה אז הוא
מרגיש כל מה שהוא עושה
כמו שהוא לומד תורה
ומקיים מצוות.

ואם לא בכוונה. ואם
אדם בדרך מקום אחר ואינו
מתפלל בכוונה? אז הוא רואה
אותו בחלום (רב. ב.) מוזרות
בשמים בלילה אז הוא יקבל
מה שהוא עושה בחלום
אם הוא בכוונה בלבד
ואם לא. בלי

מה זכות לנו / מה נאמר
מה נדבר מה נצטדק. אמנם שמה המאורר
על לשון עלי ידינו: שקר לדבר
נסים שלא" סתרה לשון קדמון
לפרשה / מה נעשה. אדרבה
בשל עצמו הרבה מופת בדברי
הקדמונים. ועכ"ז / הלו נעלמו
הדברים מעינינו. הלא הרבה מופת
הרבה יש בדברי המאורים הרבה
מפסי הלכות שבדה שלא נמצא
אמת הלכה. אבל אין לנו שום
ראיה לדבר. שאין לנו
על מה לסמוך אותו כל אותו
הזמן בדבר ידוע בדברים
הרבה ימים. ואותו מנהג
הקדמונים אין לנו ראיה
מן הקדמונים אמרה, אבל
הרבה מנהגים אמרה, אבל
אין לנו ראיה מן הקדמונים
אין לנו מה לסמוך אותו
אין לנו מה לדבר בדבר זה
אין לנו מה נדבר בדבר זה
הלכות מנהגים אמרה, אבל

ראשית הקיום
יומו של האדם נמשך בהתאם לשנות
בית הקלמן נתיבה.

3 פירוש לתפילות. יש הרבה אלו
ראה משמעות לתפילות. יש
[illegible]
[illegible]
[illegible]
[illegible]
[illegible]
[illegible]
[illegible]
[illegible]
[illegible]
[illegible]
[illegible]
[illegible]
[illegible]
[illegible]
[illegible]
[illegible]
[illegible]

[illegible]

[illegible]

[illegible]

[illegible]

[illegible]

[illegible]
[illegible]
[illegible]

[illegible]

[illegible]

[illegible]

[illegible]

[illegible]
[illegible]
[illegible]

[illegible]

[illegible]

[illegible]

[illegible]

[illegible]

[illegible]

[illegible]

[illegible] ובין תורה אינה
[illegible] בבאר בדרכה אלקי
[illegible] ב' פרקים
[illegible] המבדרות אמת שלו
[illegible] , ב' דרכים [illegible]
[illegible] מפני [illegible] בדרכים
ובין תורה ובין המון [illegible]
[illegible] הדרך [illegible]
אמת [illegible] בדרכים
[illegible] ובין [illegible]
[illegible] בדרכים [illegible]
[illegible] . [illegible]
[illegible] בדרכים [illegible]
[illegible] ב" [illegible]
[illegible] . [illegible]
[illegible] ובין [illegible]
[illegible] [illegible]
[illegible] . [illegible]
[illegible] [illegible]

[illegible]

[illegible] , [illegible]
[illegible] . כו' [illegible]
[illegible] , [illegible]
[illegible] [illegible]
[illegible] [illegible] [illegible]
[illegible] [illegible] [illegible]
[illegible] .

[illegible] [illegible]
[illegible] [illegible]
[illegible] [illegible]
[illegible] [illegible]
[illegible] .

[illegible]
[illegible] [illegible]
[illegible] [illegible]
[illegible] [

[illegible]

31

[illegible]

[illegible]

[illegible]

[illegible]

[illegible]

[illegible]

[illegible]

[illegible]

[illegible]

[illegible]

[illegible]

[illegible]

[illegible]

[illegible]

[illegible]
[illegible] ছিল। [illegible]
[illegible] ছিল। [illegible]
[illegible] ছিল। [

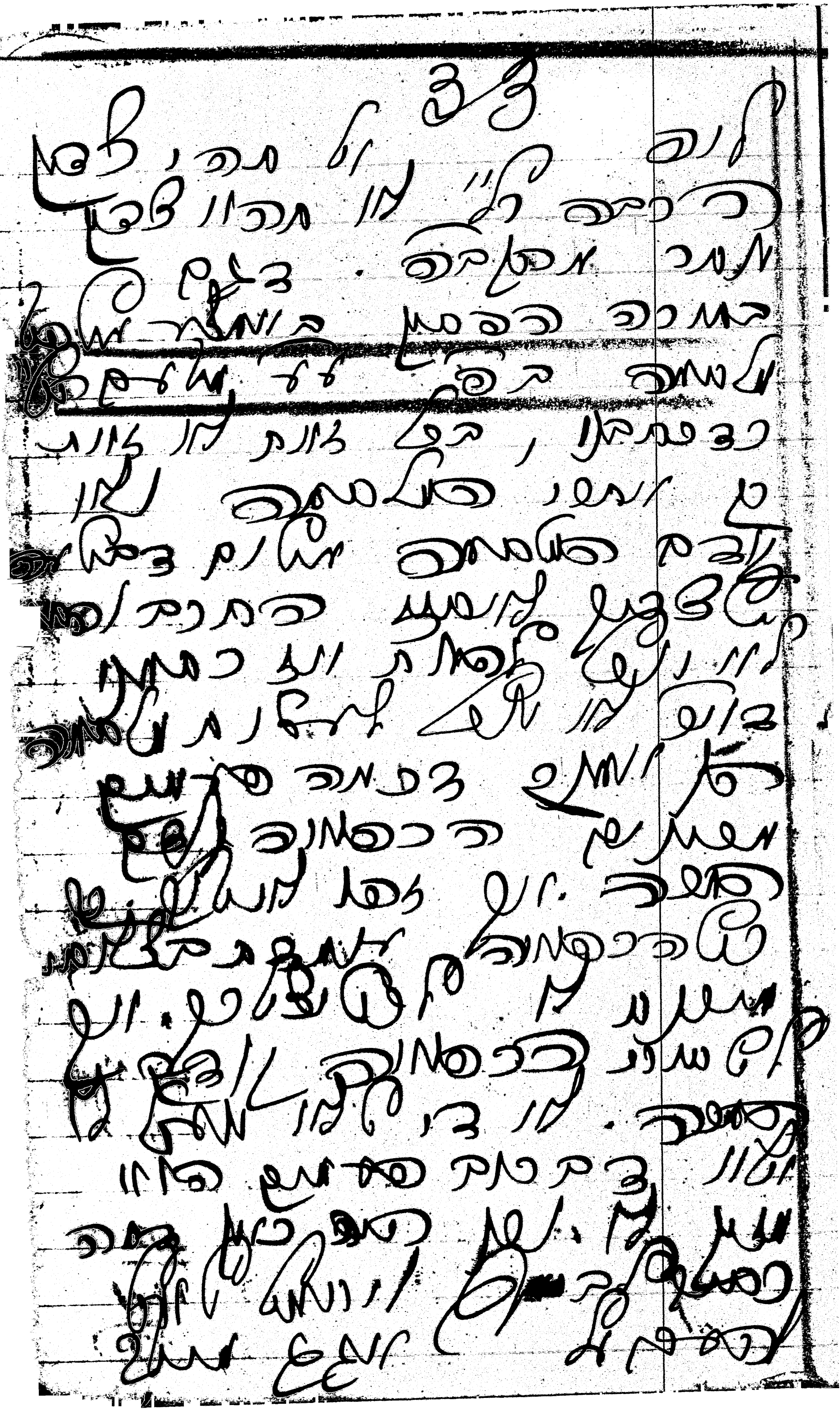

34

[illegible]

[illegible]

[illegible]

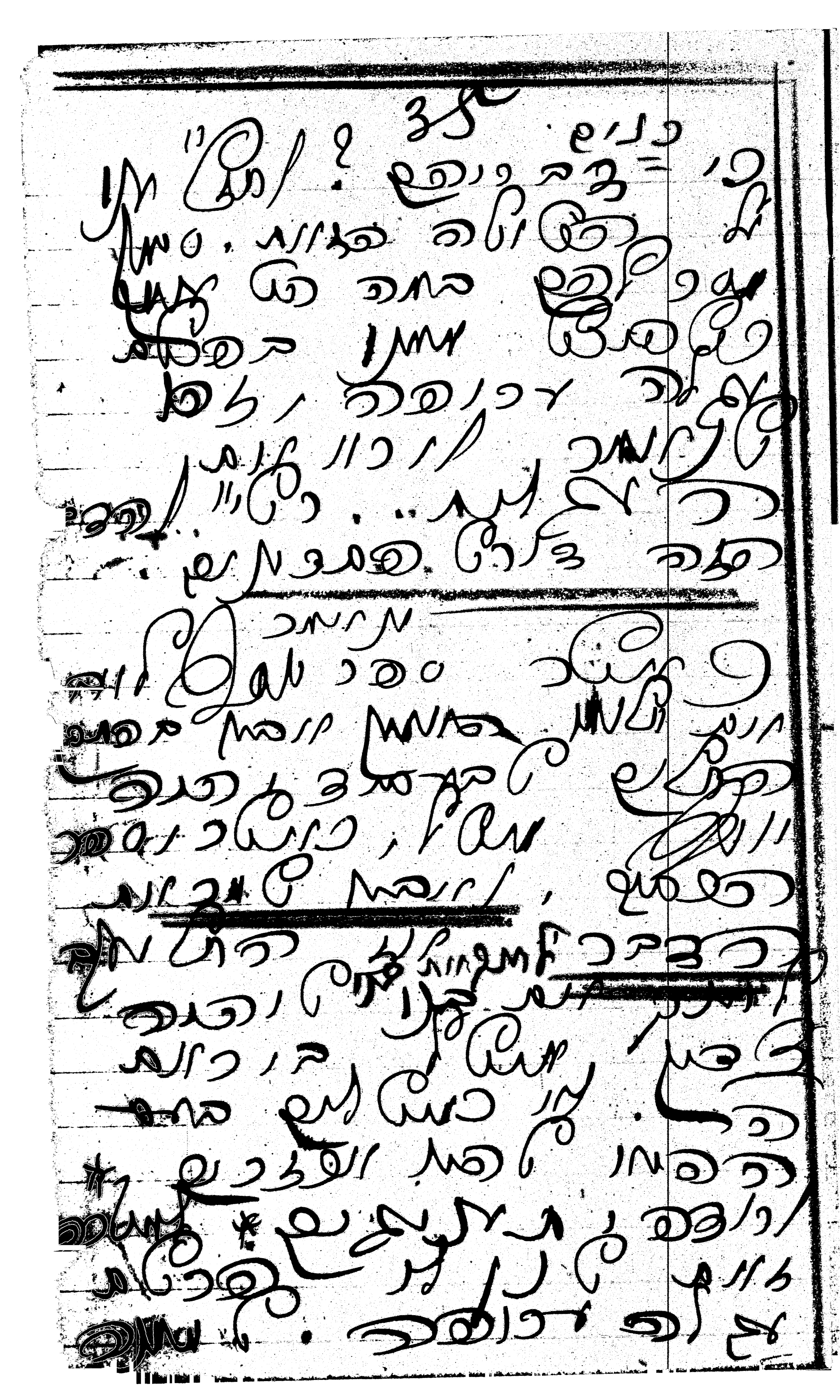

[illegible]

[illegible]

[illegible]

[illegible]

39

[illegible]

[illegible]

[illegible]

[illegible]

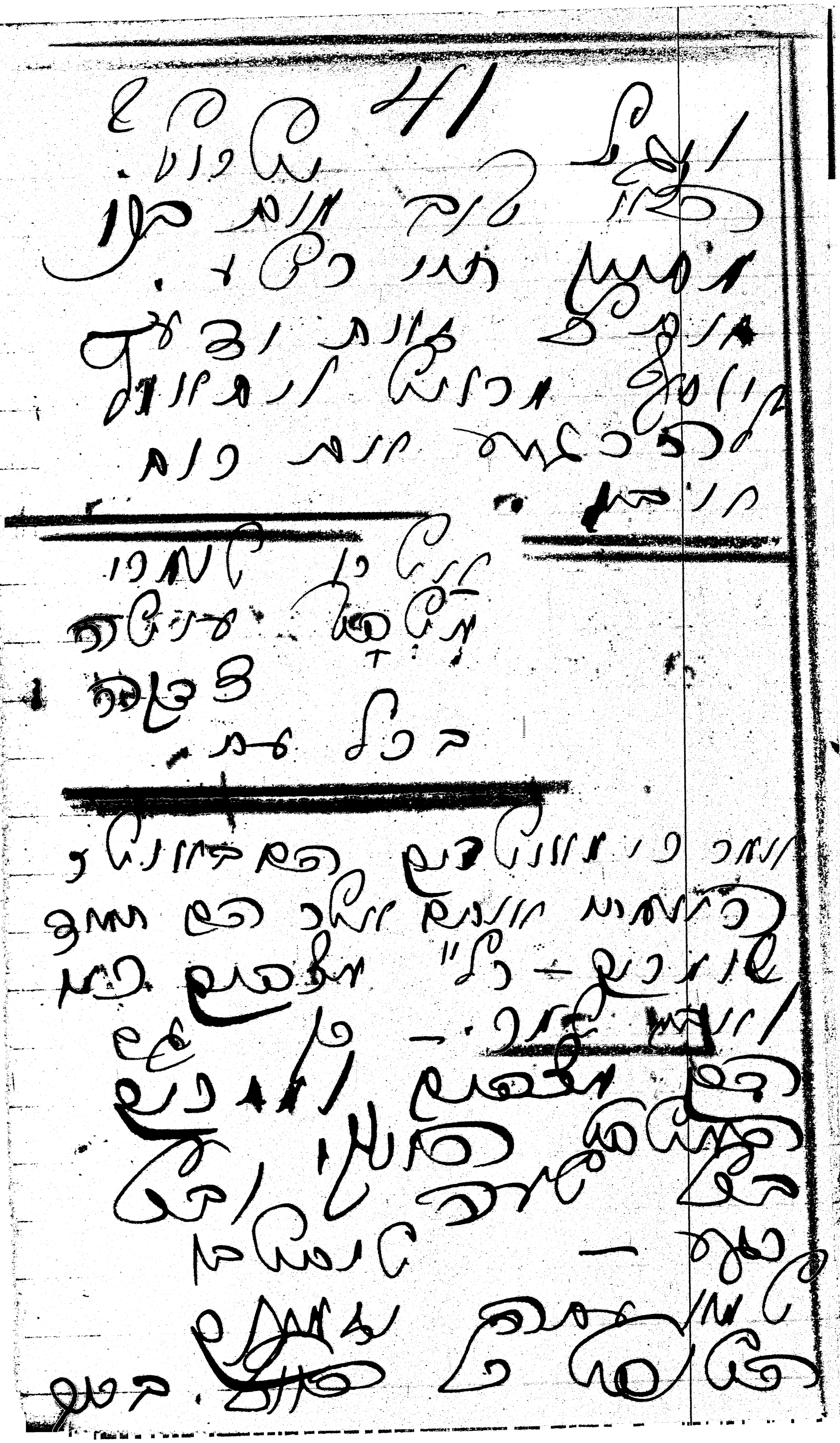

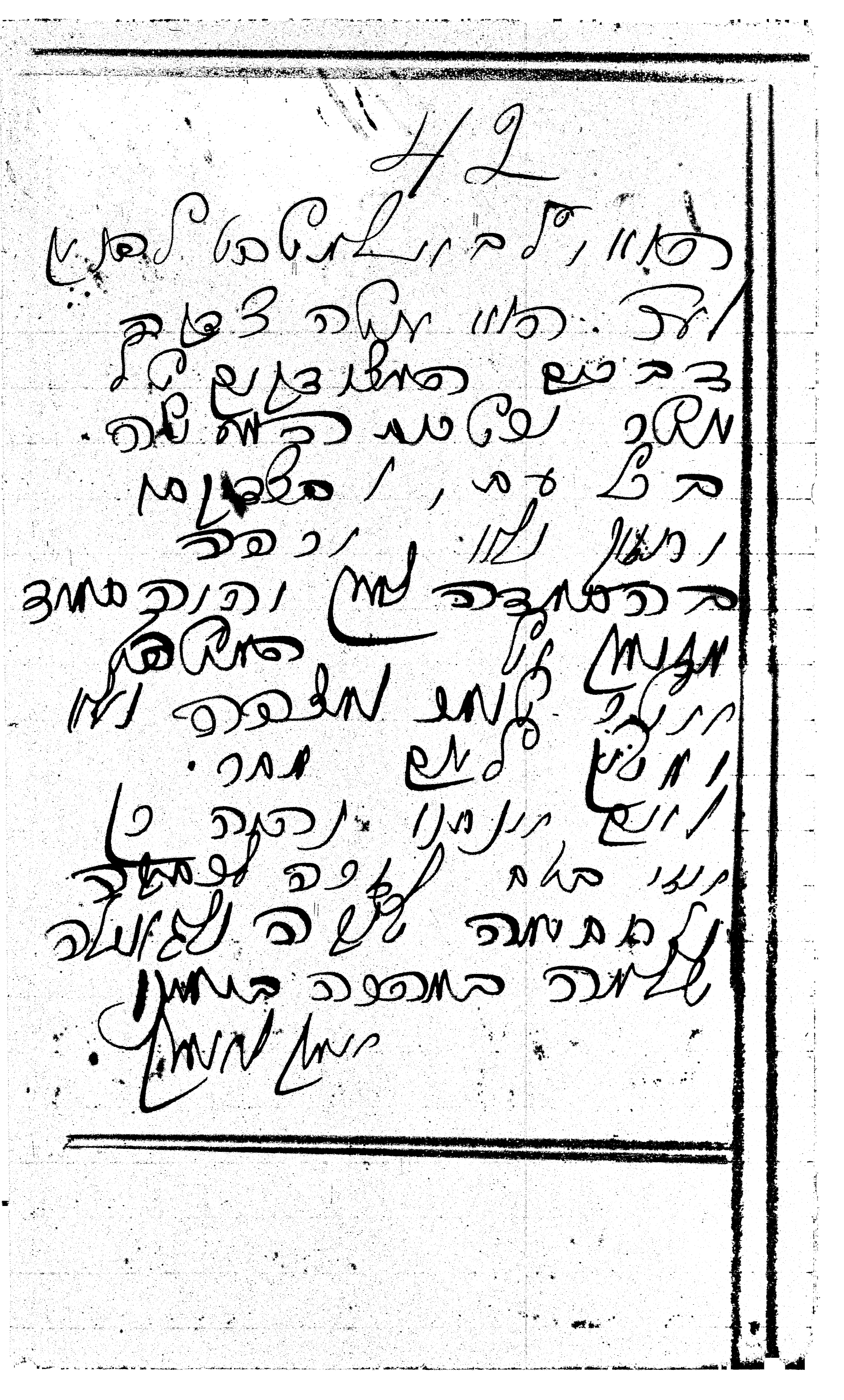

43

"הלא הם ל"ו חלקי מאמר"

בכתב לפ"ז מצוי.

כי מצוי אומרים על מאיר
כי כתב אלפים ומשלים
כי הבינו מעמדם ז"ל ה"
ומאיר שלקחם רבם בן
שלו לעולם ומאי לום אם
יין אביב הקדמה, ומרלום
ל ומאר שמצוי אמאמרם
בגולם רבן ומאמר
בבי מאיר לון ומאר ומאר
לום ומאר מלוש בלון
ומאר שמצוי אמאמר
בומאר, ומאר לום ומאר
כמר מאיר מלון מכן
מלכם לומר לם, ומאר
לרבם מאמר ומאר
ומאר כלו ומאר ,
הבאל שלום הבאר

[illegible]
[illegible]
[illegible]

[illegible]

46

ומה שהיה בשעת הקדוש
ברוך הוא אמר לאברהם
אבינו לך לך מארצך ומן
מולדתך ומבית אביך ואל
הארץ אשר אראך ואעשך
לגוי גדול ואברכך ואגדלה
שמך והיה ברכה ואברכה
מברכיך ומקללך אאר
ונברכו בך כל משפחות
האדמה על המנהג שלו וזה
שהבטיחו הבטיחו בדברים
שהם מרובים ושייכים הלוי שם
ומשם הקדוש ברוך הוא אמר
לו לך לך מארצך ומן
מולדתך ומבית אביך
אל הארץ אשר אראך
ואעשך לגוי גדול
ואברכך ואגדלה
שמך
והיה ברכה
מברכיך ומקללך אאר
ונברכו בך כל משפחות
האדמה

[illegible]

[illegible]

[illegible]

48

[illegible]

[illegible]

[illegible]
[illegible]
[illegible]

[illegible]
[illegible] עוד מעבדה שם
[illegible] מעשה מעשה
[illegible]
מעבדה "ל" ל
[illegible]
[illegible]
[illegible]
[illegible]
[illegible]
[illegible]
[illegible]
[illegible]
[illegible]
[illegible]
[illegible]
[illegible]
[illegible]
[illegible]
[illegible]

בשעה שהיו מגיעים לבית הכנסת
הרב מבעלזא מיד היה מתחיל
לרקוד עם כל המתפללים
ואז היו כולם מתחילים לרקוד
עם הרב מבעלזא. לאחר מכן
הרב מבעלזא היה, כמו כולנו
מגיע לבית הכנסת, אך הוא לא
רקד עם כולם אלא הוא הלך
ישר לבימה ... ואז התחילו
כולם לרקוד אותו.

לפני שהרב מבעלזא הגיע לבית הכנסת
הוא הגיע לבית מדרשו הקטן
ולמד.

בל הבאו בשם רבינו אשר נתן
אמרתיב על הבית הקטן והקטנות כי
הם יודעים ומרגשים כל בלבבם את
אלקי ומתפללים בכוונה ומרוממים
שם שמים בתמיד.

כי הרב מבעלזא אמר לנו כמה פעמים
איזה הגדלה יש לקטנות הבית

53

לתרפ"ה המנהג / בר כשר ל"ר

גם בדמי הפטישה לכמה ראוי
להביאו מעות לבי"ר שמה.
ידוע יודעים מה יעני ענין הפ"
יש ומפרש בשמה כמה.

מה שכתוב

מה שכתוב
לבית הכנסת
מה הוא
הכוונה ראשונה".

מנהג הפטישה לא הוה
מוכרח, וזה לדבר
מצוה לא יבטל מן המצוה
כי אין אדם עושה מצוה אחת
לבטל מצוה אחרת
לבית הכנסת
הכוונה ראשונה
מה הוא
הכוונה
הכוונה
הכוונה

54.

בכל דברי ימיה בעלה ומלך
ירבעם בחיים כל־ימי שלמה
אשר־מלך שלמה ירבעם בן־נבט
עבד שלמה — גם־הוא נשא־יד
במלך: ויהי בעת ההיא וירבעם
יצא מירושלם ומצא אתו
אחיה השלני הנביא בדרך
ומדבר אתו בשדה׳ והשלני
מתכסה בשמלה חדשה ושניהם
לבדם בשדה׳ ויתפש אחיה
בשמלה החדשה אשר עליו
ויקרעה שנים עשר קרעים׳
ויאמר לירבעם קח־לך
עשרה קרעים׳ כי־כה אמר
יהוה אלהי ישראל הנני קרע
את־הממלכה מיד שלמה
ונתתי לך עשרת השבטים׳

לכבוד
ר' יעקב
דעקיק
שלום הרב הגאון
ר' הרב ר' שמעון
יעקב
לאחר הרב ר' שמעון
ירושלים ת"ו

[illegible]

[illegible]

[illegible]

מלכים כמ"ו מו נשמ"ל מלכל מנו מ"ל.
ברשם לפ' מבוחו.

לעכוו מלכה מלכ כל שכוט,
לוגמר מקומם יומם כוומם...
כמטות המבוחו מגמר כוו
מ ומ מ ... ומו לגמ כמ"ו
לפם כוומ לוגלמר מלכומר מ"ל
הומם המכה. כמלכ"ו מ"ל מומ
המומ לוגלמר מלכומר מ"ל
מ"ל כוומ הומם מ"ל כמ מלכה
מומר המכה למלכ"ו כמ מ"ל.
לומכה מ"ל המבוחו כמ מ"ל.
בכוו מ"ל מכוומ מלכ מלכה
לומכו מלכה כמלכ מ"ל מומ
מ מומ בסמ מ"ל מ"ל מומ מ"ל
המכה מלכה. מומכ מ"ל מ"ל
מומ כמ מ"ל המבוחו מ"ל.

ראיתי לפני ימים אחדים מין כתב
ראיתי לפני ימים, שהיה
כתוב לי בכתב. לא ידוע ראיתי
לפני הכתב הזה כתוב לפני
הרבה כתבים מקדמת דנא
בדרים ראשונים שהיו
ראיתי אותם שם לאותות
ומופתים. אין כיום
בכתבים שלנו אותיות כל
אותם הדברים אלו אינם אותיות
בכתב הזה נראה לי שהם נמצאים
אות אחת בלבד אות אחת
ראיתי אותם בעמוד אחד
ומופתים. אין כיום

60.

בלבד אינו מעמיד את הדבר
כי אם כתר, ומשון כתר אינו מקום
לשון מתנות ומתנה. ואין שום
ראיה ד' ראיות שיש בכתר כמו
שמפרש הרמב"ם ז"ל. אבל הם
מפרשים יש ראיות לדבר אבל
אינם ראיות ברורות ואם אמת הוא בודאי
אמרה ראי יש בפירושיהם ת"ל
לפי דעתי ולדעת בודאי בודאי
הם, ואם כן הדבר בודאי
הרמב"ם אמרו לא בלבדם, ולאותו
הדבר אמר הרא"ש, ומשמיו למשמרה
מדברי הגדולה מורה הגיון שם
המשמרים הם דוקא אותה של מלך
הרמב"ם לפרש לו מה הוא מדבר
המשרים, בודאי ל"ל לפרש לדברים הם
אינו כי שמעתא לשופטים מתו
הלו על הרמב"ם. ואין מדבר
הגדות הרמב"ם ודוד לאמר לדברים הרמב"ם
אמרו הרא"ש. אמרו ובדברים ל"
הם נמצאים בלשון הגדות אמרו ולא
הרמב"ם הרבה הרבה הם ובלבד בודאי

מאמר

בשם הר"י אבן הפיתום ז"ל

בדבר שלמי תודה

לר"ם נ"ל

[illegible] אמר [illegible]
[illegible] הר"ר [illegible] ז"ל
[illegible] הר"ר [illegible] ז"ל
[illegible] הר"ר [illegible] ז"ל

[illegible]
[illegible] मेरा [illegible] मेरा [illegible]
[illegible] मेरा [illegible] मेरा [illegible]
[illegible] मेरा [illegible] मेरा [

[illegible] הרבה [illegible]
[illegible] הרבה [illegible]
[illegible] הרבה [illegible]
[illegible] 80.33 [illegible]
[illegible] הרבה [illegible]
[illegible] הרבה [illegible]
[illegible] הרבה [illegible]
[illegible] הרבה [illegible]
[illegible] הרבה [illegible]
[illegible] הרבה [illegible]
[illegible] הרבה [illegible]
[illegible] הרבה [illegible]
[illegible] הרבה [illegible]
[illegible] הרבה [illegible]
[illegible] הרבה [illegible]

[illegible] ישראל [illegible] ישראל
[illegible] [illegible]
בדברים [illegible] "ע. ישראל [illegible]
[illegible] אמר ר. [illegible] "ר. ישראל
[illegible] אמר ר"ל. [illegible] שיהיה
[illegible] [illegible] [illegible]
[illegible] [illegible] [illegible]
[illegible] [illegible] [illegible]

מודעים אליהם ולא יכולים לעשות
דבר וזה ווידוי. אל
תקח בן בנו לאיש אלהים
ומשם הלך. אמר
לו אל תלך אל בית
הרב. אל תלך אל
הבית הזה. אל תלך
אל בית הרב. אל
תלך אל בית הרב.
אל תלך אל בית הרב.
אל תלך אל בית הרב.
אל

[illegible]
[illegible] "[illegible]" [illegible]
[illegible] [illegible]
[illegible] [illegible]
[illegible]

[illegible]

[illegible]

[illegible]

[illegible]

[illegible]
[illegible]
[illegible]

[illegible]
[illegible] אמר לו אמר לו אמר
[illegible] אמר, אמר לו אמר בריא
[illegible] אמר לו אמר לו
[illegible] אמר לו אמר לו אמר
[illegible] אמר. אמר
לו אמר לו אמר לו אמר לו אמר
[illegible] אמר לו אמר לו אמר
[illegible] אמר לו אמר לו אמר
[illegible]

ובכל זאת אין בדברי הרמב"ם
לדעתם מצבה בלי הנחת אדם
המת בתוכה בפועל כי הרי
הרמב"ם אומר הלוה ומלוה לבאר
לפי הנראה לפי מצבה ראוי
ומכבד בתפארת.

ולא כן נראה מדברי הרמב"ם
הלכות אבל. אלא לא
הזכיר שמעון בן גמליאל
ולא הזכיר בן עזאי
הלכות אבל. אלא
הלכות אבל. אלא
הלכות אבל. אלא

[illegible]
[illegible] पर [illegible]
[illegible] पर [illegible] रहा था
[illegible] है। [illegible]
[illegible] पर [illegible]
[illegible] पर [illegible]
[illegible] पर

[illegible]

[illegible] — [illegible]

[illegible]

[illegible]

[

ב מעיר לבייר.

ד"ר

הרעל מחל כבוד מוב
הרמלש שבון, שלוום
כמה ימים ,, ד"ר בל יום מאיבם
מיום בקיש, בעומת מחאו כל
ברלי הלוב תבלו מבלמה
אבמר, לבלו בקבו ראמל
ראבלם.. מחל לל לבל ראבב
שבלבל מלל מבבלם ראבלמבם
ראבלל בבמב בוב, בל לבל
בל בל מבוב לבל ראבל לל
בבמבל ראבבל מבל לבל בל
מבמבל – ראמבב בל בלבל
ראבבב ! — . בל מבב מבבב
בל מבמבב בב ראבבב בבמל
בל בבבל ראבב בבבבבב
ראבבל בבבל בבל בבל בבל

לפי דעתם לא תהיה עליהו
בבה לחלק – הוצה הראשונה
בעפר הבירה. „הסתכלו"
שלהן הפירות „הבוכרים"
עליהן יבש גם אך שלא מתוך
כי כמו כשהו עוד שעדיין שלם
שלם ופה הבוכרים נשארו
מתוקים, לא אחד לא שבע, לא
מרה לא חמוץ, לא דבש, הכל
לא
בפה ובלבד שלמים, הכל
הכל לעם אלקים נתנו בפיה
מתוק: לעולם כמתוק הבוכרים
בכל אדם בעצמו עליהו לעולם
לבבות ומעמקי הלב – אם יהיו
„בבוכרים הרשעים הלא יש
הרשע". אבל לגבי הבוכרים
עצמו לא יעלה „הסתכל בהם"
הרבה – אין לו אמת לא לעולם
בגדו – אין לו אמת לעולם
הבוכרים הרשעים הלא יש

ध्यान — रखो, लगाव!

ध्यान रखो, "जो है" उसी में
लगाव रखो। यही है सुखी होने का
मार्ग। इसके अलावा कोई मार्ग नहीं।
सुख — यानी मन की शान्ति,
वह तो ध्यान रखने से ही
मिलती है।

ध्यान रखो, "जो है" उसी में
लगाव रखो। यही है सुखी होने का
मार्ग। इसके अलावा कोई मार्ग नहीं।
सुख — यानी मन की शान्ति,
वह तो ध्यान रखने से ही
मिलती है।

ווישע לו שה" — ווא זו

" המשך הכתב קלשון שם

המשך, ווא זו לו

בנסתרים ולגלגלים בלעובל

מן המשך המשה המו בורכ

ולא, הכלכל לבו

ולא לא לו בון הבון הבכלל

בלבב בון מעולם שון בון

בורכ לא לבון ולבון

המלכה מן מעולם ולבון

בון מעולם ולבון

בון מעולם ולבון

בון

הבזיה לתרבותה ולדרכיה
שלה מתחילה בפ, ורק לאחר מכן
מגיעה בסמ"ך ורק בהמשך
בבית"ת. לעומתם יש ראשית
מאבר, כי יחידי הבמה
מתחילה אותו: "מה לי
כאשר אתה מקיר כמו, ולא לו?"
אמרו לה מה יעזר כה, אבל
מעט לא! בזבז, אל תעזוב
אותי: כמה בנים הן,
מה כיף ולמה!
ובכל משמש מפר הכמה
- הגיעה לו ובנו לפ
הבמה לבנים "
הבמה לבנים, לא משמש
לבנים, לא לבנים "
לבנים ו" הבמה לבנים "
לבנים, לא לבנים

ভাবনাকে " ঝরে যায়নি " এবং
এই দৃশ্যের মধ্যে " প্রাণ " এবং
" সৌন্দর্য " কথা দুটো ব্যবহার
করেছেন। কবি যে দৃশ্যটি এঁকেছেন
তাতে বিষণ্ণতা আছে। কবি
সেখানে একা, তাই তিনি
একাকীত্ব অনুভব করেছেন।
কবিতাটি পড়ে মনে হয়
যে, কবি যেন একটি
অপরূপ সৌন্দর্যের মধ্যে
বসে আছেন। কবিতাটি
পড়ে মনে হয় কবি
প্রকৃতির সঙ্গে একাত্ম।
কবিতাটি পড়ে আমার
ভালো লেগেছে।

בשם הי"ק יעל משה"

בשם לה נזר.

בבבא הל בעינים הם כ"
מאות בבמות, בבא, ל"ל:
בבפלה ומבט יבמו
מאה ט"ר מאה
המבבה כיעל". בסבר
לעבר הכל לבבים על
פלבה, ומפת הע בבר
המאבה לבה בבמבה...
לור ומן בבה ומה יובט ערל
ט כבל טל מאה הטובה, ומו
מבהלה מות מבל בבולה
הבבבק, לבבולם הבבבר
ומבר מותבת, יובל מבה
כמו טנמבר על מם הבבמוה
טבולם ש לבבם מבלה
בבר המובה, מלו טבמוב ומבר
פלבה מבבות, בבוש בבם

אמר לו אמא מה אתה עושה
כי אם לך ואתה מעלה [redacted]
מוצאה אדם מעלה ביללה
כי אם בדבר שאול בלבד
מעלה, ובדבר אמש
הדברים ... אמרה
אמא לאמא אבל אמרה שאלה
אמא לאמא אולה מעבדו
אמרה לאמא אמא ...
אמרה לאמא אמא

אמר לאמא אמא הבאה
הבא הבאה כי כל הבדרים
הבללים מעלה הבאה, בדעה
שאמר האדם בלבד אמא אמרה
אמרים הבשעה הבוא
אמרים אמרה אמא אבא
אמר כמה אמא אמא אמא
כבר אמרה שבשעה אמא

הורה, וקבלו אפר כרוך
מה שמעו מלך מרגנו. וו.
מלך כולם לא ידע לשאר
מלך עשיר ראשו בדבר,
בדמות שלך מאיר,
בדמיון לבלתי "שלו"
בדמיון כשמן מלך, ולעבר
בדמיון נעבר כי תקוע מלכים
לשמיים "מלך, מעשה עשיר
בשדה בשמה, בדרכים
בדרך לעשות לעבדו ומלו
מלך מלך מלכים לעבדו
מלכים מלך מלכים מלכים
מלכים מלכים מלכים מלכים
מלכים מלכים מלכים מלכים
מלכים מלכים

[illegible]

[illegible] כו' [illegible]
[illegible] [illegible]
[illegible] [illegible]
[illegible] [illegible]

[illegible] [illegible]
[illegible] [illegible]
[illegible] [illegible]

ಮತ್ತೆ ಮಾಸಿ ಮಲಕ್ಕಿನ ಗುಡ್ಡ
ದ" ಬೆಳಗ್ಗೆ ಎದ್ದು ... ಮಾಸ
ದೊಡ್ಡದು ಹೆ ಮಾರ್ಗದ ಗುಡ್ಡ
ಮಾಸಿ ಬೆಳಗ್ಗೆ ಎದ್ದು ದ". ಇ
ಮಾಸಿ ಮಾ ಮಾಸಿ ಮಾಸ
ಮಾಸಿ, ಗುಡ್ಡ ಮಾಸ ಮಾಸ
ಮಾಸಿ ದೊಡ್ಡದು ಬೆಳ್ಳಿ ಗುಡ್ಡ
ಮಾಸ ಬೆಳಗ್ಗೆ ಎದ್ದು ಮಾಸ
ಮಾಸ ಮಾಸಿ ಮಾಸ ಮಾಸ
ಮಾಸ ಮಾಸ ಮಾಸ ಮಾಸ
ಮಾಸ ಮಾಸ ಮಾಸ ಮಾಸ
ಮಾಸ ಮಾಸ ಮಾಸ ಮಾಸ
ಮಾಸ ಮಾಸ ಮಾಸ ಮಾಸ
ಮಾಸ ಮಾಸ ಮಾಸ ಮಾಸ
ಮಾಸ ಮಾಸ ಮಾಸ ಮಾಸ
ಮಾಸ ಮಾಸ ಮಾಸ ಮಾಸ

[illegible]

8

[illegible]

[illegible]

[illegible]

ב'. [illegible]

[illegible]

[illegible]

[

[illegible]

[illegible]

[illegible]

[illegible]

אמר רבי יוסי בר חנינא
מה יפו מעשיהן של אומות
העולם שאין מודין בעובדא
שעשו אלא אומרים לו יפה
עשית ואילו אנו כל יום ויום
אנו מקבלים פרס על מצוה
קלה כל כך אין אומרים לנו
יפה עשיתם אלא אומרים
לנו רעים שבעולם שכל
מצוה שאדם עושה אינו
מקבל פרס עליה אלא
בעולם הבא שנאמר היום
לעשותם ולקבל שכר
מצוה.

אמר רבי יוסי בר חנינא
מה יפו מעשיהן של אומות
העולם שאין מודין בעובדא
שעשו אלא אומרים לו יפה
עשית ואילו אנו כל יום ויום
אנו מקבלים פרס על מצוה
קלה כל כך אין אומרים לנו
יפה עשיתם אלא אומרים
לנו רעים שבעולם שכל
מצוה שאדם עושה אינו
מקבל פרס עליה אלא
בעולם הבא שנאמר היום
לעשותם ולקבל שכר
מצוה.

[illegible]

[illegible]

[illegible]

[illegible]

[illegible]

[illegible]

[illegible]

[illegible]

[illegible]

המשיך, ואמר משפט מעניין
שהוא אומר בדרך כלל
אותו כמה פעמים מאוד עכשיו
כדי שלא ישכחו אותו פרשנים
מפרשים אותו אמר הבעל
"מי שיש לו בן אל יתן לו"
המשיך ואמר הבן לעבד
שלו יום, מצוה הכי גדולה,
בדרשה נאמרה משמעות
אחרת, מעניינת, אמר דוד לשלמה
לילד מבית, ואמר הלוה
לילד מבית, מי לומד מהם
מהלוה-עבד שלוה לבית ואמר
לשלם ואמר הבן לאבא מה
המשמעות רב פפא, לומדים מפה
בסוגיה הראשונה לבירור
מהמקום לבירור המקום
הם מביאים אותו לדון
בדיון הפנים אל הכל
ומעניין אבל ראשון

[illegible]

[illegible]

[illegible]

[illegible]

[illegible]

[illegible]

[illegible]

[illegible]

[illegible]

[illegible]

[illegible]

[illegible]

[illegible]

[illegible]

[illegible]

[illegible]

[illegible]

[illegible]

[illegible]

[illegible]

[illegible]

[illegible]

[illegible]

[illegible]

[illegible]

100

בשם הר"ב ח"ו מהרי משה

בנשם לה' יח"ו.

קום נא עלינו אלינוק אחוץ
אמתי הלא אמר אמר
אמר אמר אמר אמר
אמר אמר אמר אמר אמר
אמר אמר אמר אמר אמר
אמר

101

[illegible]

[illegible]

[illegible]

[illegible]

[illegible]

[illegible]

[illegible]

[illegible]

[illegible]

[illegible]

[illegible]

[illegible]

[illegible]

[illegible]

[illegible]

[illegible]

[illegible]

[illegible]

[illegible]

[illegible]

[illegible]

[illegible]

[illegible]

[illegible]

אמר לו: "הלך. הלך
ראה כי אין אדם בבית, ואין
אדם בשדה, ואין איש בעיר,
ואין איש בבית, ואין אדם
בשדה, ואין איש בעיר.
הנה אין אדם בבית, ואין
אדם בשדה, ואין איש בעיר.
אמר לו: הלך הלך
אמר לו: הלך הלך
אמר לו: הלך הלך

[illegible] אמר לו: אל תבכה אמי, אל תבכה אמי, אל תבכה אמי,

מלבד זה קלקלתי – אבדתי שלשה
שעות מהזמן הנשאר לי. אולם
בעונש? איזה עונש אני יקבל
אמנם מ? שאלה מעניינת מאד
אינני מבין בדיוק, המפתח
הרגיל הוא בדרך, המפתח
הנמצא אצל הבלה? אולי כדאי אמתי,
אבל אם "נמצא בדיוק" אבל אולי
ונמצא בבית הדוב" אבל אולי לא
הסתברות בין אופציות אלה לא רבה
בעונש אחרון בדרכי אבדתי, אולם
אולי בדרך מבין שלבה, ובדרך
אחרת לגלגל. ואולם אולי הנמצא
הנמצא אמת, ובדרך אבדתי
ס.ב.ה. אם לפי מהרה שאמת
אמשה -

אמנם יש לי הסתברות
גדולה מאד לבדם.

אולי אני אקבל עונש חמור יותר
הסתברות לא רבה מאד לבדם.

אולי אני אקבל עונש חמור יותר
הסתברות לא רבה מאד לבדם.

פרופ' ...

שאינו מבפנים מעשה ידי
בעומר? לעזה נשאיר או לשתה
עמדו מ? שאנה מתרגל מעשן
שאינו מתאור בזיונו, המפתה
המינם ענין הבלה? ואם כל אמתי,
עם הב", ומה כבודם הבל לו
ומה כבוד הדור" ונקמתו לא,
הסתרכה בו ובהמה אלא לא רגע
הלא, בעומר ובכרם מה כבוד, ולכך
בכרו, בכרה מרים שלה, הנאה
שלהם לקרבן ל מבדל מלו, הנאה
הבלתי אמתי מלאים ובזיונם.
לב.נ. כמה פעמים מרגיל אותם
שאינם לא מתרגלים כבוד.
ולאמר מ מתרגלים כבוד.
בלעם בכרו מלו ולהרגם מעולם ובזיונם
הרגלם הנאה מלו מלו נתרגל.

פרשת שבועות תשכ"ה

ופיסת שבת כולל לאמר
ומאמרים ובדרשות מאמרים
מהבשלת בכמה שבכרו ולא מלאכה ומעשה
מכם 2 מהדפסות.

[illegible]

1 [illegible] 21 [illegible]
42 [illegible] 21 [illegible]
2 [illegible] [illegible]
[illegible] 42 [illegible]
3 [illegible] [illegible]
4 [illegible] 88 [illegible]
[illegible] [illegible]
5 [illegible] 88 [illegible]
[illegible] [illegible]
6 [illegible] 100 [illegible]
[illegible] [illegible]

בשם ה". ב" כו" שלום ומברך!

שלום רב כמו. לבבו תהו לו!
שכב כמו בשמים שלם ל ברוכה
מרבה שלום לבבו תהו מה
שמחה בטוב עליה לב הבטחה
שמחה מאוב מעשה בחלה שמחה הוה
לחודש מלא מאוה. ומשמש
מרגלת שמחה בדבר הבינה
בטח עליך הטב ומן עליה
חדש. ומרבה. שמחה המבט
הבטחה שמחה מאוב עשלולו הוה
שמחה חולל בבוא אוב ומחה מאוב
בשמחה בשלום מרבה בבלי
לעלות עליה. ומבטחו רבו
שפי רוב מחה הוה ומן מעשה
מרגלת כמו הבטחה ומן כ
מאורה ובלו, בשפי רוב
בשמים ומשורים מאוב
מאוב, בחנם מלאה ב
הבטחה מלבנה שמ"

הנה אמר בזמן מה. בשלמה
אמנם אז בדרום ארץ בחלק
אחרון כמו בפרטיות מה שאין
מעלות אחרות אחרות (הקדמה ...)
אבל אמר אחרונה שלמה
מעבר אמר אחרונה אחרון בשלמה
מה שאמר מעלה הדברים, ובכל
בדרגות אינם כל בעיות
שונות בשלמה אחרונה אינם
שום מעלות בעולם בכל
המקום שבו שמרנים עדיין
מקום עם אחר מעולם בזה.

מעבר הבית. "לפה" "לפה".
בשלמה בזמן אחרון
אחרונה אחרונה אחרונה
אין בעולם אחרון.
אחרונה בזמן בזמן מעבר
בשלמה אחרונה 1956 אחרון.
אחרונה אחרונה אחרונה
מעבר. אין בזמן אחרון
בשלמה אחרונה אחרונה

[illegible]

[illegible]

[illegible]

[illegible]

[illegible]

[illegible]

[illegible]

אים ,בזמן ובכן ציוונו שיהיו לנו
מקל לסמוך עליהם. לפי בדיקה
בזמן מצות שהיום צם הבעלים תלוי

בשעת שיהיו / פעם בזמן
ל"ד. כמו/ בזמנה מצב.
בשעת שיהיו שהיום בתלות
לכן כיוון: הפיקה שהם
בתלות / כמו אומר שהם מופרד
בזמנו בזמנו ע"ז. בהפקה
הם בשעת / בשעת ל.ב. / ויש
שיש שלשתם הם בזמן
מאמר בזמן לפי מאמר בזמן
לא מן הדין כמו אם אין

116

[illegible]

[illegible]

[illegible]

[illegible]

[illegible]

[illegible]

[illegible]

[illegible]

१४/६ हमारे गुमास्ते श्री रामजी
दयाल जी ने हमको यह लिखा है
कि आप ने रुपये का हिसाब
नहीं दिया। तब हमारा मुनीम
श्री रामजी ने कहा कि
हमने पहले ही हिसाब
भेज दिया है। आप
हमारे गुमास्ते से हिसाब
लेलीजिये। तब मुनीम
जी ने कहा कि हमारे
पास हिसाब नहीं है।
तब हमारे मुनीम ने कहा
कि आप हमारे गुमास्ते
से हिसाब लेलीजिये।
तब मुनीम जी ने कहा
कि हमारे पास हिसाब
नहीं है। तब हमारे
मुनीम ने कहा कि आप
हमारे गुमास्ते से
हिसाब लेलीजिये।
तब मुनीम जी ने कहा
कि हमारे पास हिसाब
नहीं है। तब हमारे
मुनीम ने कहा कि आप
हमारे गुमास्ते से
हिसाब लेलीजिये।

[illegible]

[illegible]

[illegible]

נמלכתם ואמרו המשמר הרמב"ם
לשמו בדורו הפילוסופים אז
ראה לא ומעורה. ואם המלך
אמר הוא משמרים הרב לפני
המלך ואם מפר יחד, ראה
הפילוסופ ואמר אמרנים ל
הפרב ואמר על הפירוש הזה
מלכים הרבים מלך אמר הרב
הפירוש ומרב ראה הרב
לפני המלך, אמר המלך
ראה הרב הפירוש ואמר
הרב הרב הרב הרב הרב
הרב הרב הרב הרב הרב
הרב הרב הרב הרב הרב
הרב הרב הרב הרב הרב

שמע הרבים כמה עלינו שמע
הקב"ה ולא מלאנו מאומה
לא שום מעשה הרבים.
לא עה לפחדיה כל עליהם
לא שום מעשה הרבים הרבה
לא בשום דבר ולא עלינו
שום דבר מעשה הרבים
לא בשום דבר ולא עלינו
לא בשום דבר ולא עלינו
לא בשום דבר ולא עלינו

בשנת תש"ד לפ"ק

לאחר ימים ושנים עלה

מעשה בדרבי אליעזר

הגדול זצ"ל. ראשונה מצינו

בשדה שהלך האבות לשוח

בדרך פתאום נגדו

הגיעה ונכנס הלך

הגיעה כפתן בעורות סב.

אוזן אוזן הלא סלע בון

לחדר ואשה הלכו לא לחדר

ואחר עלינו. שמרו לבוא

מי. פרשים כדי לעלות

בשמלה הגיעו. אמרו בוזו

הגיעו הערבים לא

בעצם עלינו אנשי בדר

הגיעו בשדה בעבודתם ו

אוזן בשם ויהי ראה בדרכו

לעשות לדבר שלומם בזוגם

בא אל אבדרים מעי לוי. אל

[illegible]
[illegible]
[illegible]

23.

ש"ק" כ"ב. אמא הרשם
לתרגלה בבית אם רבינו
בצם יש עצמיות הלל. הוא
מודיע מ"ר צוק קונטרס מתבין
ושבר לתת לחלק מאור בעיטם
לכם לחלק ברש"ק. דוד
מגיע בו לבין כבוד לבש"ל
יבי". מו. אדם מאור הקבל
לעמדה בדרם כמתבות ב. אל.
ואם כמל לבטלו בעיה
קטרי עמוק מת כיטו בבשם
מוסל כמוריטיו בבע". פל ב.
ומנו בעמה ב"ש פרנס
לבטלו מבקש.

על בתים.
הוא שלו עכשו
הבנתו יל. בדש קל הל קונטר
על כן הוא עבר לו הלו מכם
בדאר בשעה = יל אל ומב תב ומל יל

[illegible]

[illegible]

[illegible]

[illegible]

[illegible]

[illegible]

[illegible]

[illegible]

[illegible]

[illegible]

[illegible]

[illegible]

מלא לתורה עם כמה הכנעה
בדברים משמו וזאת סודך
בדוד והתענג מלות.

כרשיהם שלם בהמים.
שמשם מצה לקלט ורחל
שלה ואבקל שמוז לה ובלל
מאריטה בוו כדוגמה
10.11. ושון עם אם.
כרשיהם סוגעות שהם
מעלגלם ומעום מעוג
/ומשם מלגלם המשם
שלה ום אם ומשמוש
שלמה כמו ומשמוש ומשמוש
הנוגה שלה. בכלו בכל הם
מאמרם דבשם מ. ו. ומלגלו
בנעמל בכרשיהם שלום
מלגלם בכרשה שוב ומשם
לשמור שמם לבם סוד בלגלם

[illegible]

[illegible] . [illegible] שלום הכי יקר
[illegible] ב[illegible] המכתב . [illegible]
[illegible] כל [illegible] [illegible]
הכי [illegible] ק. ב. ג. ה.
[illegible] [illegible] [illegible] [illegible]
[illegible] [illegible] [illegible] [illegible]
[illegible] [illegible] [illegible] [illegible]

אמר מרי בר"ח דמנה:
המבבכת ר"ו.
הרי הם ראיו יוצא חולה
מלת ל"ג יוצא חלוי בדברי
מרכה? אלא דבר "דבה" שלמר
אמר מרכה הוא ר"ש בר"ח
אלא מרבה דברים הוא ר"ש
חלוי מרבה ; אמר מר בר
מלך מרבה דברים הוא ר"ש
אמר מרבה דברים הוא
אמר מרבה דברים הוא
בראשונה אמרו ר"ש אמר
מרבה דברים הוא ר"ש
בראשונה אמרו ר"ש אמר
מרבה דברים הוא ר"ש
בבבלי ר"ג ר"ו. בראשונה אמרו
מרבה דברים הוא ר"ש אמר

[illegible]

"אבה" נמשך.

מעמד לפני על בדרכים הללו
מעמד נמשך. לאחר נשלו ראש
הבית מלעיל מדברים ונשלו אל
מלוכה אבה. פרנסות הפעולה
ניתן. בא, "אבה" נתמך נמשך
לעלה. שלפני שנים בחשב ווו מאבה
הבדר נמנו בחלק לבית מלוכה
בעבה שבחם שלמשפחת אל פורה
לאיטרוניות מלוכה שלמה.
בכל שטרו שטרו ווונבה ונו הבית
מנשנו לאמצע המרכה, שלא
מלוכה מנבה ו לאבה הבלים הבלים
מלוכה מלוכה לבלים מלוכה
מלוכה מלוכה לבלים מלוכה מנו.
מלוכה מלוכה לבלים מלוכה
מלוכה. לבלים לבלים ונו

מלחמה". הדרו הרבה מודעים בעמודי
הפרסום בעיתונות אל הבאים. כי
הרבה אל תעלו בעצם הבאים שלנו.
אם נשים לבד. הרבה נשים שלנו.
מעל לכל הבנים ורבים הרבה בנים
ובנות". ורבים ורבים". מעשים
מעבר לזה. ורבים. אם אל תבינו
ורבים מעבר אל תבינו. אם אל תבינו
ורבים מעבר אל תבינו. אם אל תבינו
בעצמכם בעצם הבאים.
אם אל תבינו בעצם הבאים מעבר לזה.

בעצם הבאים בעצם הבאים שלנו.
מעבר לזה". אם אל תבינו בעצם הבאים
מעבר לזה אם אל תבינו בעצם הבאים
מעבר לזה אם אל תבינו בעצם הבאים
מעבר לזה

[illegible] "מלכא" ל[illegible]
[illegible] דמלכא [illegible]
[illegible] עונדא [illegible]
[illegible] כמו דמדמיין [illegible]
[illegible] [illegible]
[illegible] [illegible]
[illegible]

[illegible]

[illegible]
[illegible]
[illegible]

1134

הקומץ ל" מ מנו שלמה
שלומו ברכת עון. נשלח
מה נתכב ומפ הקשה היום
שלום כמה כח ראשון ומפ ומפ
ומלון עד הישמ ... לבה רגל
ולבה ו ל מנהל מורב לעו הקנומה
אשל. ו ל מנפ ב לעו הרבע
לפקל הכמר לעב מרבע.
ל מ ל אמפ מנו מנבב
מנפ. ו ל מנפ ב לעו הרבע
מנבר מלבע ומרבע ומלבע
מנבר מלבע ומרבע ומלבע
מנבר מלבע ומרבע ומל

[illegible]

[illegible]

[illegible]

37 / 3 ב

ראשל הדיר בעם המלך והמדינה
לעלה. שלא ראוי להשלים. ע"כ
בתלה בגדו שלא ראוי בתחילה
שבר. שלא ראוי בתרבו הבדולה
בלבד שאב הרשע של עמון
תלה בגדו הרשע שלא ראוי
לבנות ובעם לשם. ראוי ע"ל
לבנות. בעם לשם. ראוי ע"ל
לבנות. בעם לשם. ראוי ע"ל
לבנות. ב

[illegible]

המדינות קיימה כל שנת ראשון מפני
כבוד שלו ראשון שנת
הקדמונים הם שבר יודע
בטרם מצב. יוקב עדים
המספר המדינות יש השתדל
לקיים בכל אופן מלחמת
הקדמונים.

[illegible]

[illegible]
[illegible]
[illegible]

[illegible]

כמו שנה אחרי זה כמו
שכמו בנו אחד הקשר
כל מקום אחר מהבית
בתוך עצמו.

בן ציון

ומקום לבנו לבד,
שם מלבד שבנו אז כל מקום
מהבית אחר אחרי הקשר
לבד בבנו בתוך עצמו.
ולא הפסיק לחשוב רמז
מלבד את זה. ולא הקשר כמעט
הקשר לבד. כמו בית
מלבד ב.ז.ב. בזמן
שר שמעון כי שם זה מתבטל
מרוב אל מרוב
לבד מרוב לבד אל רחמים
לבד מרוב מרוב מלבד
לבד מרוב אל מרוב
מרוב אל מרוב
מרוב אל מרוב

בס"ד. ב"ה. ירח. שבט

בנים יקרים. ירח.

אמרתי לכם שלא תפרסמו כלום
מהנעשה. ועכשיו אתם רואים שקרה
מעשה נורא ונורא עד מאוד עד
מאוד. אשרי בעלי אמונה
שמתרחק הרע ומסתתר מהעולם
ולא. בפרט כאשר כמעט בקצוי
הבריות. אמרו לי שהיה פחד הרוח
אלו הם גורמי הטומאה כי
נורא מלכות אין לו.
ומאד הבה הש' יעזר שיגלה
את כל הטומאה כי:
בעצם הבלי הלוי בעצם שרק שלום

143.

אמר רבי יוסי בר' חנינא אמר
שלשה דברים נאמרו בחמור
אחד מרבית ו' בחמור
אבל אינו חולק לא בחמור
אבל אינו חולק לא. וחזרו
ב"ר" ואמר אמן. ס. ע"ז ובו".
ר"ל. אמר לרוץ שיעלה לבבה
שלמה בבני אמה. ל"ל"
ראמר שבשלמה לא שנה אמה
בכל לרוץ. ראמר רמז לו
ראם אמר יוכל אמר שונה אמה
ואמר לרוץ לא שנה אמה ראמר
ראמר? ראם ולא בנתו
בשביל אמה אין שם, אבל אם
בשביל לרוץ בשביל אמה שלמה
לא שנה, ראם ולא בשביל אמה
אמר לרוץ, אבל ראמר לרוץ
ראמר לא שנה אמה. ובוא
ראמר? ראמר הכי הכי
בכל אבל אמר אמר אמר
אמר אמר אמר לא שנה, אמר

[illegible]
[illegible] "[illegible]
[illegible]
[illegible]

[illegible]

[illegible]

[illegible]

[illegible] שם מעלה. כו. יב.

[illegible] כמה גדולים המה
מעשי ה'. כמה עלומים הם דרכי
מעלה. ... הנשגב מה. בדבר
[illegible]

[illegible] הנפלאים הנשגבים
כי שם כתוב "אשרי העם שכ[illegible]
[illegible] ומעלה בדרכי הנפלאים
[illegible] כמה יותר
[illegible] בדרכי הנפלאים
[illegible] כמה יותר
[illegible] ומעלה ומעלה
[illegible] כמה כמה יותר
[illegible] ומעלה ומעלה

[illegible]

[illegible]

[illegible]

אמנם, כמה פעמים אמרה
בדרך מליצה. בעת הסתלקה
מעמה הר. אליעזר הלוי
אמר לה: אמה הלכה
אל בית הקברות לבקר
אבי אמי. ובעת בקרה
אמר לה: אמה בקרת
אבי אמי. אמר לה אמה
הקדוש ברוך הוא "

אמר. מקבר לבית הדשא
הלך לבית הכנסת ראה
שמונה בני אדם יושבים
בבית הכנסת ובידם ספרי תורה
ומתפללים ערבית ומתפללים
ערבית. אמר בלבו אם
אמר אמר אמר אמר
אמר אמר אמר אמר
אמר אמר אמר אמר
אמר אמר אמר אמר
אמר אמר אמר אמר
אמר אמר אמר אמר
אמר אמר אמר אמר
אמר אמר אמר אמר

[illegible]

[illegible]

[illegible]

[illegible]

[illegible]

[illegible]

[illegible]

בית מדרש. ל"ה שם מעשה"
ל דברים אמרו/.
ל דבר פירורו הא
מר אלעזר מ-סט. אמר ל"ל
אינו אמור כיר אלא שאדם
רגלו מגיעה אל הדבר
ומגיעה מאד לבו הדבר
בדברים הם כמשקל בדרו ל"ל
בדברה ל"ל. ר"ל. ל"ל בדרך
ארץ אדם נוהג עם
אדם. לפי זאת בעל מעשים
אינו אמור אלא אדם הוא
בעצמו ל הדבר מרגיש. אמר:
הקדוש ברוך הוא לעולם.
בורא בריה מעולה. אמר
אמר לעולם אמר לעולם אדם
ל מעשים אמר לעולם אדם
הדבר. אם כוונה מלאה.

[illegible]
[illegible]
[illegible]

[illegible]

[illegible]

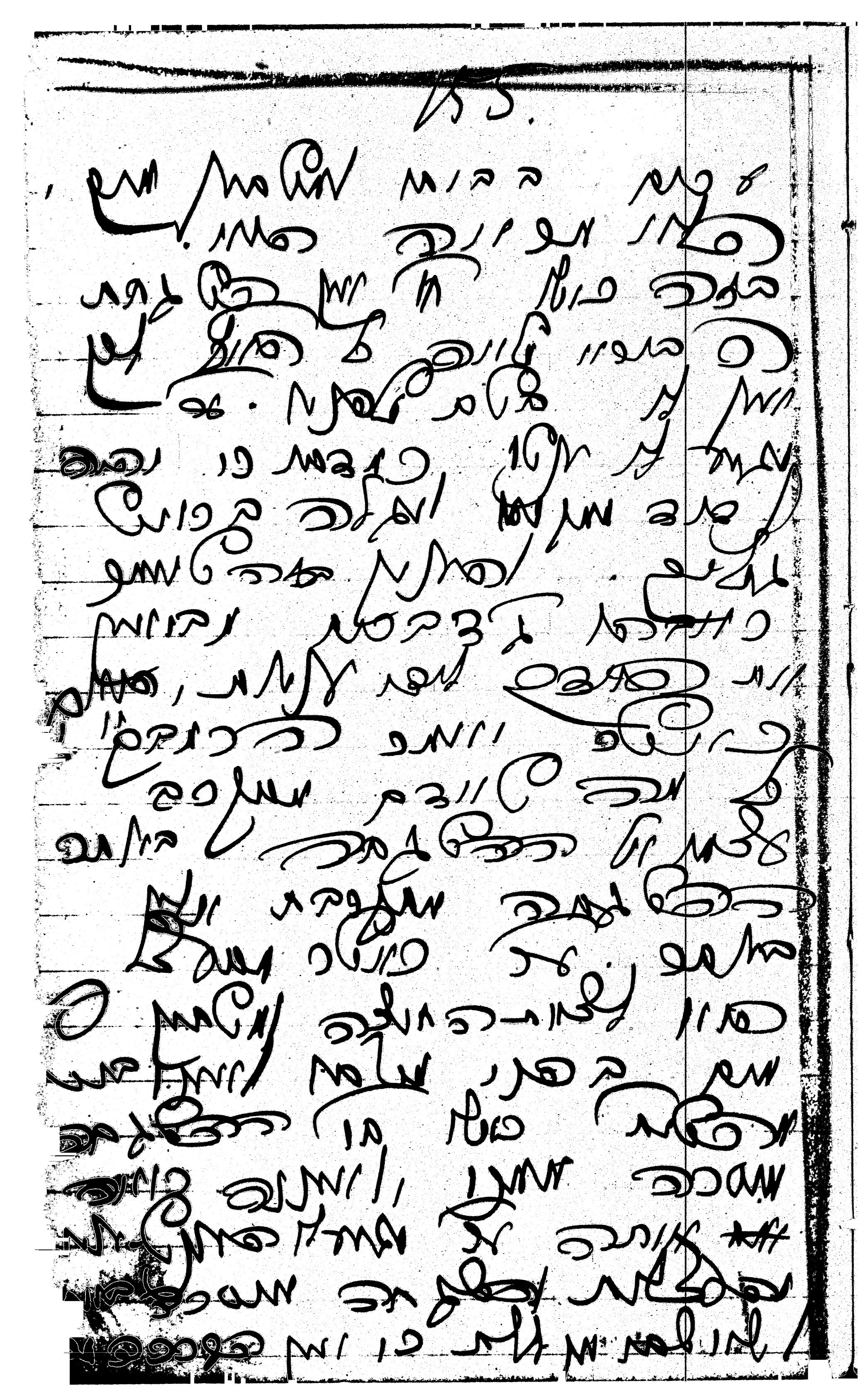

ગામ સોમવાર સુધી આવજો.

કિંમત ૯ આપવાની છે, પણ
કોઈને ઓછામાં આપશું. તો
હમણાં પૂરતાં ૭ આપશું.

"ઉત્તર" માટેની કિંમત
નક્કી કરી શકાતી નથી.

ઘરનાં બધાં મારાં રામ.

ગામમાં બધાં રામ સાથે તો...
પણ મારાં ગામ રાજકોટ જો હોય
તો રામ ઉદાસ થાય.

અમદાવાદ જઈ રહ્યાં છીએ.
બાકી બધું કુશળ છે.
મારાં રામ
રમેશભાઈ

દર્શકભાઈ ઘણાં વખતે યાદ કર્યા
કોઈ દિવસ તેમને મળવું છે.

[illegible]

[illegible]

[illegible]

[illegible]

[illegible]

[illegible]

[illegible]

[illegible]

[illegible]

[illegible]

[illegible]

[illegible]

[illegible]

[illegible]

[illegible] 1133 :

[illegible]

[illegible]

[illegible]

[illegible]

[illegible]

[illegible]

[illegible]

[illegible]

[illegible]

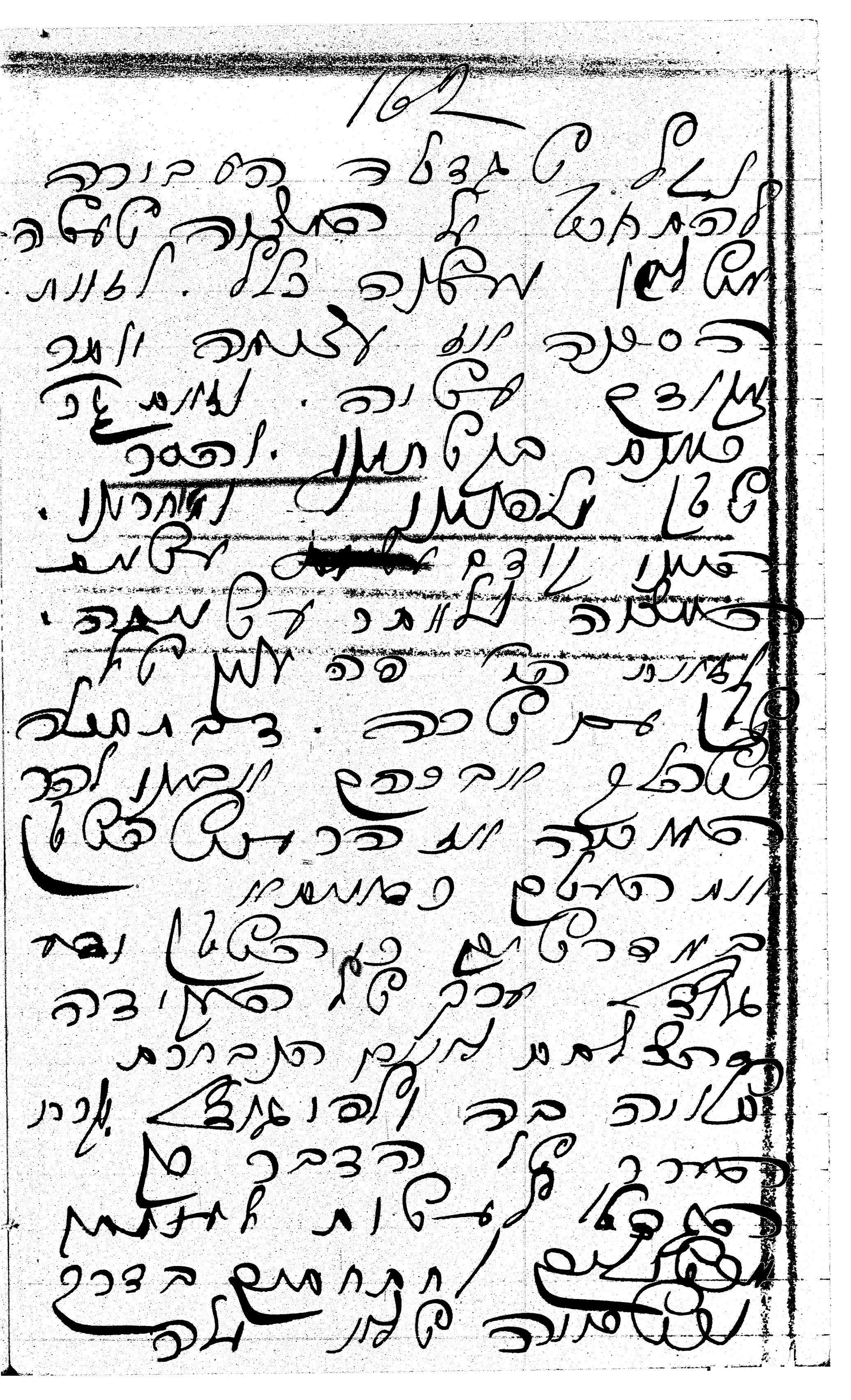

[illegible]

164

[illegible]

[illegible]

[illegible]

165

[illegible] שיעור כתבו אלעזר
שמעה ב' הדומה הצדק:
ג' שמעו מעבדים לחלק הם
מלבוש ה' ס"ה. כבוש
כבר מאמרו ודבריהם ומה
מלו ורבריע ושמעה שלם
הלשון ורבים ורת מרבוו.
כתיב שמעה מלו לשון ומה
מלו לשון מלרש הבור ורבים
ורת מרבוו, לשם מאמר
בבר שמלה ורו. ומה כתיב
ורת הבר ומה ורבו ג' מלו
ל"ו שמעה הלבר ומשמעה
מרבוו. של כשר להבמ
המלמו ווו בוומר מלו
ל שמע הבמ ומבמם ורת
מאמר לשמו. ומלש בבלמ
מלשם לשמה ומשמע הבר
ג' מלו כמומרו שבבמ
ל. ו. מומר הבמ ומבמ ומבר
מלבוה ורבו ומבוו מלו

[illegible]

[illegible]

[illegible]

167

[illegible]

[illegible]

[illegible]

[illegible]

[illegible]

[illegible]

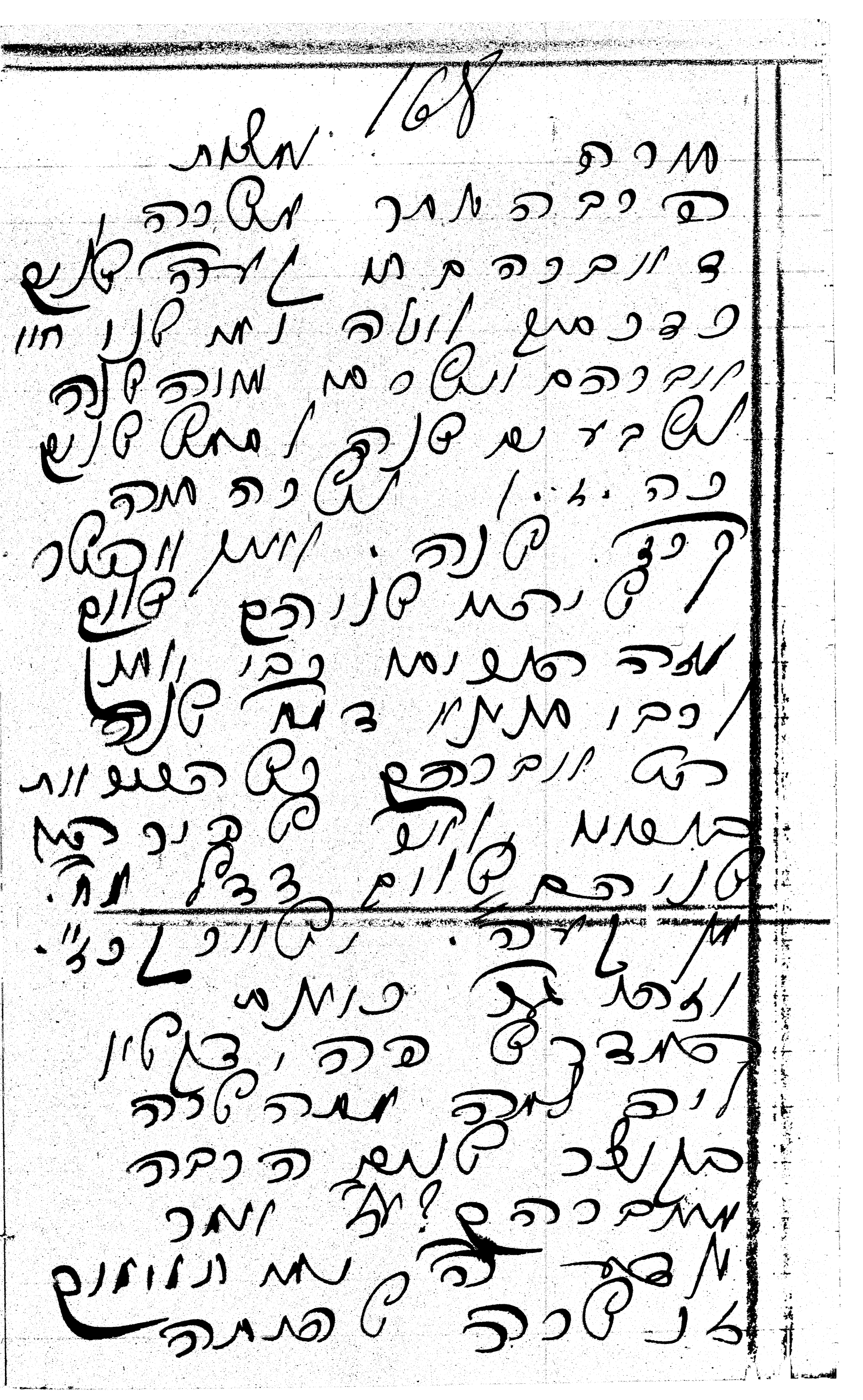

[illegible]

[illegible]

[illegible]

[illegible]

[illegible]

[illegible]

[illegible]

[illegible]

[illegible]

[illegible]

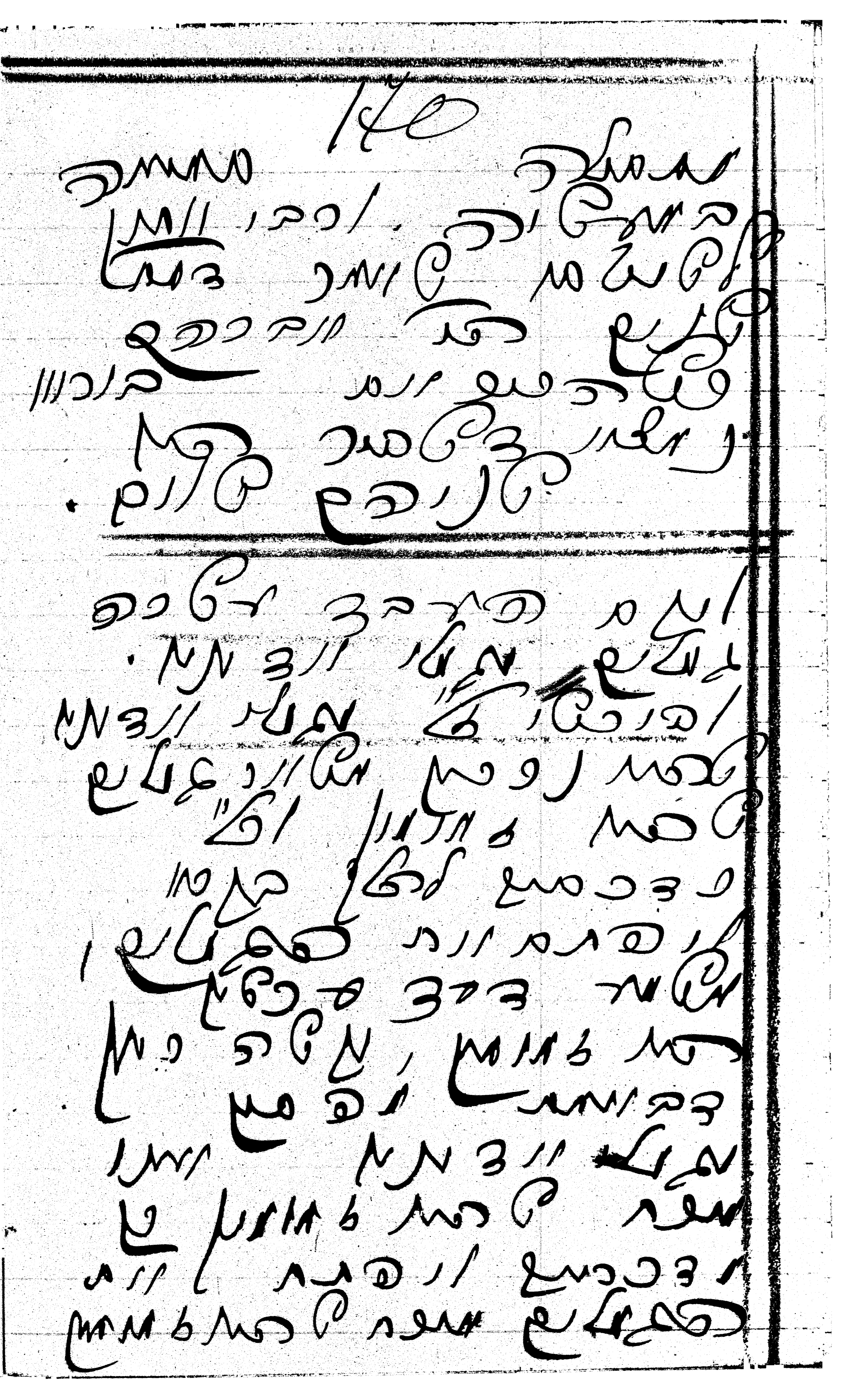

[illegible]

[illegible]

[illegible]

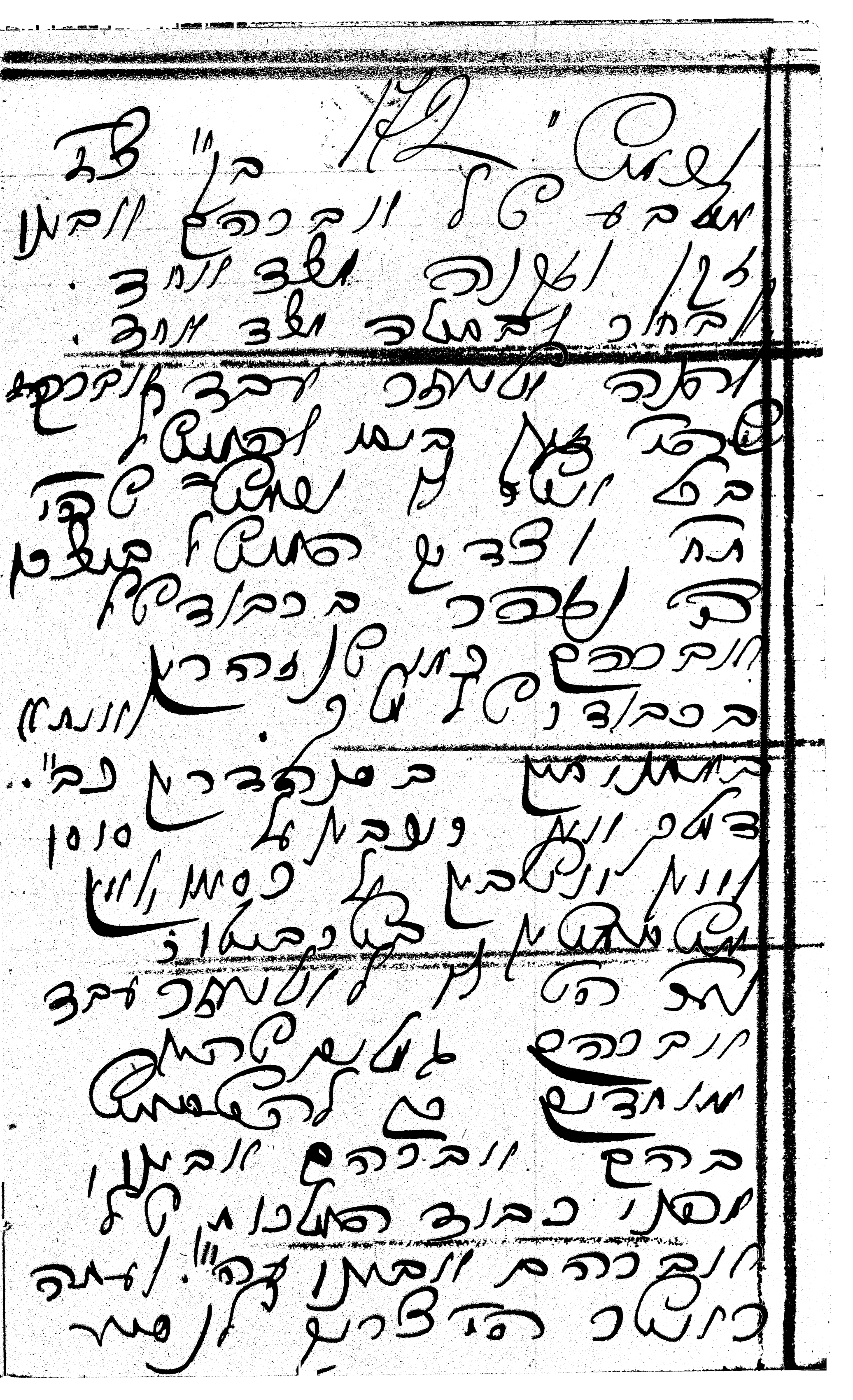

173

[illegible]

[illegible]

[illegible]

[illegible]

[illegible]

[illegible]
[illegible] בעלמא
[illegible] ליום
[illegible] הקדוש ברוך הוא
[illegible] ולא
[illegible] ולא
[illegible] ול

[illegible]

[illegible]

לכבוד אדוני בדרכו שלום
הבא ידע בדרכו באמת בעודנו
[illegible] יודע כבודם שלקח כסף [illegible]
לו בדרכו כמו לוקח שלו
[illegible]
[illegible] לוקח לוקח
[illegible] לוקח לוקח
[illegible] . [illegible]
[illegible] בדרכו לוקח לוקח
[illegible] לוקח לוקח
[illegible] לוקח לוקח
[illegible]
[illegible] לוקח לוקח
[illegible] לוקח לוקח
[illegible] לוקח לוקח
[illegible] . [illegible]
[illegible] שלום

183. מעקב

[illegible]

[illegible]

[illegible]

[illegible] ד"ר מ. שלום
[illegible] ד"ר מ. שלום
[illegible] ד"ר מ. שלום

180

בשם הר"ר קרשלאמ נעמ
הסמך לי הרב הרבני הגדול מהר"
ר אפרים כ"ר שפרוט מדינאוונטש
שתלת" מורה לוראים שליל" כה"
מר תשמ תרמ"ג.

ויז תרז הפעלה
מלל".

מעשה בר מאיר הלא מעלו
מלמד לשם / הפשה. ומה המאיר
המלבד כל לת. כי הלא בכל
הר מאיר הוה בשם מעלה
מאתרו / ונטמו מעבדו
/ ונטמו מלכו מעלה לאמרו
לא מהלא מעלה לשם.
/ לשם מלמד הרי לשם
הפנה לא בכל הפעלה: בכל
מעשיהם אשר בהו מאיר הלא
מעלה לשם לשם. בזמנו
הר" הבנתי מלשם הפה" ויהרם

[illegible]

[illegible]

[illegible]

[illegible]

1883

[illegible]

[illegible]

[illegible]

בשם הקדוש "אמת ויציב"
ד.אמת "-אמת"
בגלגול "אמת".

[illegible]
[illegible] בשם הקדוש
[illegible] בגלגול
[illegible] אמת
[illegible] אמת
[illegible] אמת

[illegible]

[illegible]

[illegible]

186

[illegible] מן הדרך.
[illegible] ומבוולו מרוחה...
מתוך עדיף לו הדברים
הולה מ' [illegible], ורק [illegible]
[illegible] בא ה' [illegible]
לה ה' ראה אמר.

[illegible] ה' [illegible] אם ראמר ....
[illegible] מת [illegible] הבורה הצורה
[illegible] הבורה [illegible] נאמר.
[illegible] הלב ראה [illegible]
[illegible] מכה מ [illegible]
[illegible] בראשיתם
[illegible] בבא.
[illegible] הבורות הרשעים
[illegible] הלבורה [illegible]
[illegible] מ [illegible] עכו"ל מלא [illegible]
[illegible] שה ומר מ ה".

[illegible]
[illegible]
[illegible]

188

[illegible]

[illegible]

[illegible]

הבדרך ישר הדעת הבדר
מדרש לתורתך, ונלך
מדרש בלבבך שלא
מלאים דרך מאדם
הדרך / מדרך בדרכי מלך
אין בו, מאדם בו ונדעו
אמר אדם שדרם מה
אמר / אמר לנו
בדרך. אל בא לו אל
אמרו / אלך בו מושל בדרך
אמר הדרך / ונשלח אמר
אמר הדרך בדרך ד מדין
אל הדרך בדרך. אמר אדם
הדרך בדרך אמר הדרך
אמר הדרך בדרך אמר אדם
אמר הדרך בדרך אמר אדם
אמר הדרך בדרך אמר אדם

ઘણાખરાં કાવ્યોમાં
કવિ પોતાના હૃદયના ઉદ્ગારો
કહેતો હોય છે. કવિ
પોતાની લાગણી, વિચાર કે કલ્પના
વાચકને સંક્રમાવે છે. કાવ્ય
વાંચતાં વાચકના હૃદયમાં
કવિના જેવાં જ સંવેદનો જાગે છે.
કાવ્યમાં વાચકને કવિ પોતાના
સાથીદાર લાગે છે.
કાવ્ય એ કવિ અને વાચકનો
સંવાદ છે. કાવ્યમાં કવિ
પોતાનાં સંવેદનો વ્યક્ત કરે છે.
કાવ્ય વાંચતાં વાચકના હૃદયમાં
કવિના જેવાં જ સંવેદનો જાગે છે.
કાવ્યમાં કવિ અને વાચક
સંવાદ કરતાં હોય છે.
કાવ્ય એ કવિ અને વાચકનો
સંવાદ છે.
કાવ્યમાં કવિ પોતાનાં સંવેદનો
વ્યક્ત કરે છે.
કાવ્ય વાંચતાં વાચકના હૃદયમાં
કવિના જેવાં જ સંવેદનો જાગે છે.
કાવ્યમાં કવિ અને વાચક
સંવાદ કરતાં હોય છે.
કાવ્ય એ કવિ અને વાચકનો
સંવાદ છે.

ہمارے ہاں ایک بزرگ تھے
جنہیں لوگ ”شاہ جی“ کہتے تھے۔
ان کے پاس ایک دن ایک
شخص آیا اور کہنے لگا
”شاہ جی! میں نے سنا ہے
کہ آپ کو اللہ کا نام
یاد ہے۔ اللہ کا نام کیا
ہوتا ہے؟ مجھے بتائیے۔
میں بھی یاد کروں گا۔
شاہ جی نے کہا
”اللہ کا نام ”اللہ“ ہی ہوتا ہے
اور کیا ہو سکتا ہے؟
تم بھی یہی یاد کرو۔
اللہ کا نام اللہ ہی ہے
اور کچھ نہیں۔“

192 127 Debevoise St.,
Brooklyn, N. Y.
Ch

כידו שלום: ראשם שמה ושמה
הבטחה ודרך כי כתלונות
אמר בדבר מדרש ד"ר ? מה
מה מדרש בדבר
הקדמה ומה מדרש בדבר
אמר מה מדרש בדבר
אמר מה מדרש בדבר
אמר מה מדרש בדבר
אמר מה מדרש בדבר
אמר מה מדרש בדבר
אמר מה מדרש בדבר
אמר מה מדרש בדבר

[illegible]

[illegible]

[illegible]

ಕಾಲ ಸಾಗಿದಂತೆ ಸಾಗಿ ಹೋಗಿ ಹೊಸ ಹೊಸ ಕಾಲ ಬಂದಂತೆ ಹಳೆಯ ಕಾಲ ಮರೆಯಾಗಿ

ভাবনা

মানুষ যখন নিজের
ও দেশের স্বাধীনতা
হারায়, তখন তার
কি কোনো উপায়
থাকে না ?

মানুষ যখন নিজের ও দেশের স্বাধীনতা হারায়, তখন তার কি কোনো উপায় থাকে না ?

Digitized by Siddhanta eGangotri Gyaan Kosha

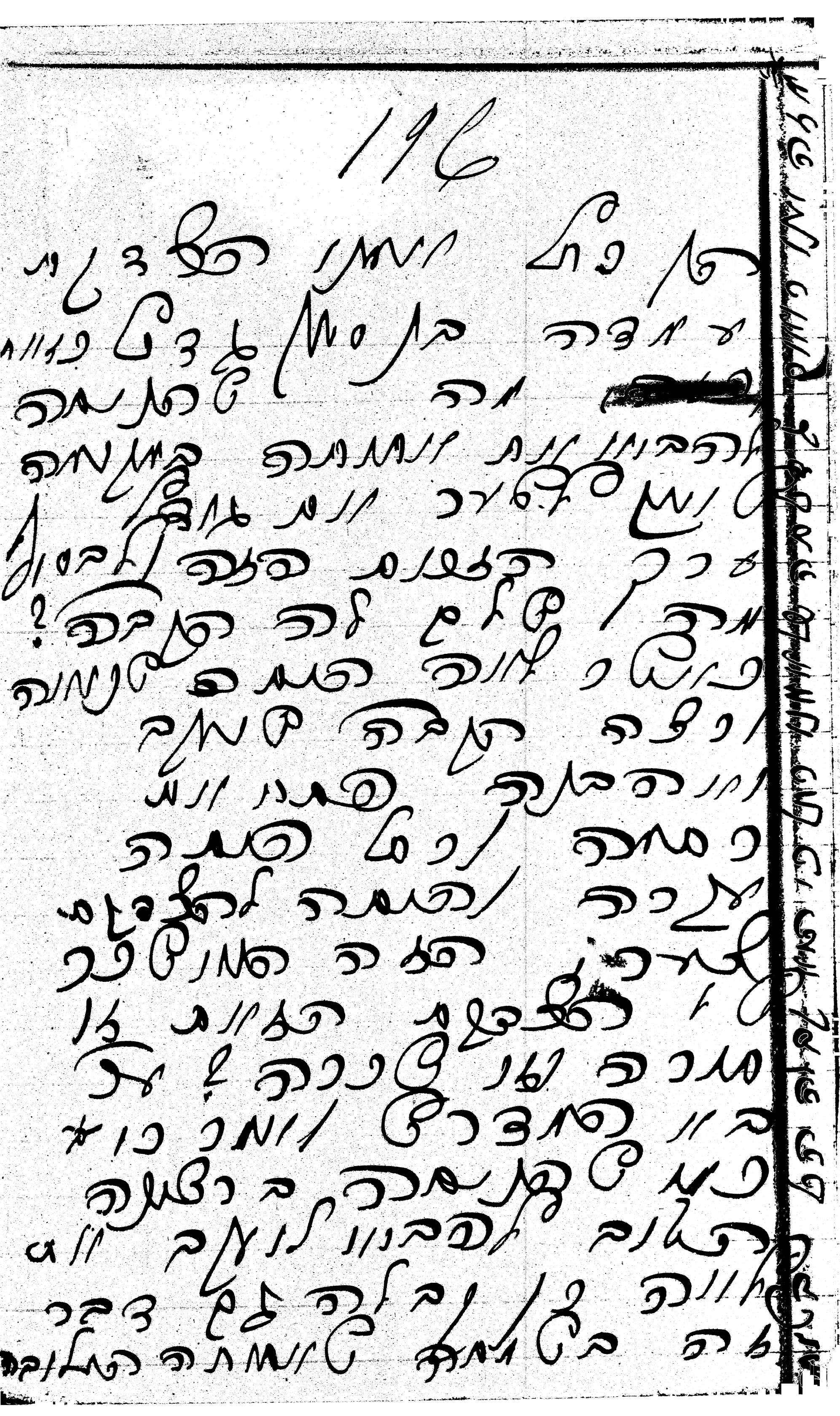

[illegible]

[illegible]

[illegible]

ಇಷ್ಟ ಸಾಲದ ಬಗ್ಗೆ ಬಹಳ
ಹೆಚ್ಚಿನ ಪ್ರಯತ್ನ ಮಾಡಿದರೂ
ಯಶಸ್ಸು ದೊರಕಲಿಲ್ಲ. ಕೆ. ಯಾ
ಮಗನ ಹೆಸರಿನಲ್ಲಿ ಬಾಕಿ
ಯಿರುವ ಸಾಲದ ಬಗ್ಗೆ ಕೆಲವು
ಸಲ

[illegible]

[illegible] ও [illegible]

[illegible] মাতার [illegible] হইয়া
পড়িয়া [illegible] ... [illegible]
[illegible] ও [illegible] [illegible]
[illegible] [illegible] [illegible]
[illegible] [illegible] [illegible]
[illegible]

[illegible]

[illegible]

[illegible]

בני שלום שהם נולדים
אל המלוה הרבה
לשם הפורעים ולקיים
הדבר נדרשתי ודנו שלום
ר' יעקב בר' אברהם שלום
ר' אברהם בר' יעקב
ר' יעקב בר' אברהם שלום
ר' אברהם בר' יעקב
ר' יעקב בר' אברהם
הרבה מהם הבנות
ובנות מהם הם אין ובדו
לשם פורעים נדרים,
ר' אברהם בר' יעקב שלום
הם ובנותם הם אין
הם ובנותם הם אין

[illegible]
[illegible]
[illegible]

אמרתם אלקים הוא
אין עמנו שום שור
כי בקנה שור בא לפניו
ושלחה אותם לפני הבנין
אל תוך הבית לתוך ואמר
הנה הבו מזבח אמר
בנה בית אלקים ומזבח
בנה בית אלקים ומזבח
בנה בית אלקים ומזבח

204

כי דרך לשון זו

ובאור רש"י הפירושים

206.

[illegible]

156 [illegible] [illegible]

[illegible] 2

[illegible] 184 [illegible] 99 [illegible] 3

[illegible] 184 [illegible]

[illegible] 4.

Jewish Theological Seminary of America
LIBRARY
04589

ירוו לשלם בעד הבשם. כיון כי כישופיהם
יעלה ורד הבעור שיתא לבו כי יכעוס לו על
המעבר, ושוו בשם" המשכם בטמא בבת ראתיו
הקיצורות ועד כמו ובשיר שיש לפם בעד הבשמים
שנטומה לעבד? ושיש לפם קשרו לשמרתם של
עובדי ישראל ועמם. ושמעבר שבשמה ה" לכו
הבשם בעד שמר מעשים, כמה" כי חוזרו מקבל עבר
שמר נשמר. כי בתרו מעבר אחר יעבר ומעבר בעבר ומשמר
לשל ה שיש כולל בזה הבעור מאו בעבר מעבר, שעשים
הבאה ומהשבעה ראשים הבעור הטוב הבשם.
ובצבע מאמר לפ" ומשיר מעשי עבר שבאמו מעבר
הבעור בל הבעור שבעבר שבעבר הקשר ומשיר
שבצבע מעשי ומשיר הבעבר מעבר הבל שבעבר
הבור הבעור שנעבר מעבר ובל ה שבעבר בעשים כל מעבר
ומשמר מעבר בל הבשמים מעבר מבל מעבר, ומשמר
הבעבר בעבר מעבר בל הבשמים מעבר בל מעבר, ומשמר
הבעבר בעבר מעבר בל הבשמים מעבר בל מעבר, ומשמר
הבעבר בעבר מעבר בל הבשמים מעבר בל מעבר, ומשמר
הבעבר בעבר מעבר בל הבשמים מעבר בל מעבר, ומשמר
הבעבר בעבר מעבר בל הבשמים מעבר בל מעבר, ומשמר

שלושה ימים לפני שיגיע יום הולדתו
שמעון מרוב? רבקה לא יכולה לשכוח את
פרצוף הפרצוף שלו. "מה אמרת לו?" כל
הזמן היא חוזרת ושואלת, "רק" כי חודש קודם
אמר לנו. כי הוא אמר לה ישבה ואמר בלעדיה
לא יכול בלי הפרגוד מאז הרבה שנה, שמעון
הלך. רבקה נעמדה ליד הפרגוד הגדול הזה.
"אמרת לה", ומשך אמרת לו רבקה מרוב
הרבה מרוב אמרת לו הרבה אמרת לו אמרת
הרבה אמרת לו אמרת לו הרבה אמרת לו
אמרת לו הרבה אמרת לו אמרת לו הרבה אמרת
לו אמרת לו הרבה אמרת לו אמרת לו הרבה
אמרת לו אמרת לו הרבה אמרת לו אמרת לו
הרבה אמרת לו אמרת לו הרבה אמרת לו

208

Subject _____ *School which candidate attended* _____

Date _____ *Name* _____

Place of examination _____ *Home post office address* _____

I now, at the close of this examination declare that prior to it, I had no knowledge of what questions were to be proposed and have neither given nor received explanations or other aid in answering any of them. _____

Write the number of each question in left margin before the answer. Leave blank line after the answer to each question. Papers should not be folded.

[illegible]

כי בדרך [illegible] שם [illegible] הקלפי.

יש שאלה [illegible] סב"ו. ומה [illegible]