MIC. # 9553

CORDOVERO, MOSES BEN JACOB,

קורדווירו, משה,

OR NE‘ERAV.

אור נערב.

ITALY
ITALIAN SCRIPT

These images are from the collection of the Library of the Jewish Theological Seminary (JTS). JTS holds the copyrights to these images. The images may be downloaded or printed by individuals for personal use only, but may not be quoted or reproduced in any publication without the prior permission of JTS.

הועתק והוכנס לאינטרנט
www.hebrewbooks.org
ע"י חיים תש"ע

These images are from the collection of the Library of the Jewish Theological Seminary (JTS). JTS holds the copyrights to these images. The images may be downloaded or printed by individuals for personal use only, but may not be quoted or reproduced in any publication without the prior permission of JTS.

XIV

778

אור נוגרב

מרבי משה קירדווירן (הרמ"ק)

כי [illegible] לפי הנראה היה כתב יד ע"י
הרב מוהר"ר יצחק מפאזן (הרמ"ן)
שנדפס [illegible] שכידוע הוא שלח והעתיק
כל ספרי הרמ"ק [illegible]
כתיב בהקדמת בן הרמ"ק, רבי גדליה קירדווירן
בדברים האלה. וכאשר תשיגה נפשי להתי
בקונטרס הזה המעלה מפאזן ~~[illegible]~~
החכם השלם הרמ"ן מפאזן ז"ל בבית רבי
נעימן היה [illegible] לו רוב תורת
ההם דבק מאד אהבה ובכבר קדם ובה בו
להגיה [illegible] מסכים בכל תוקי עם
מה שנתברר [illegible] הרב ז"ל. אבל מיה ורבה
יהם [illegible] היעתק בדרך הרמ"ן בהגהתו
והדיוקו. ובלי ספק שיהי' הכל הנה שהיה ביד הרמ"ן
בפי הנראה מיושן הכתב ומהגהה המדויקת הרב.
הנדפס. וגם הנהות שבגליון. הם כנראה כי הרמ"ן
לו כאורה"ם דפים. ונקבה;

יעקב מ[illegible]

הועתק והוכנס לאינטרנט
www.hebrewbooks.org
ע"י חיים תש"ע

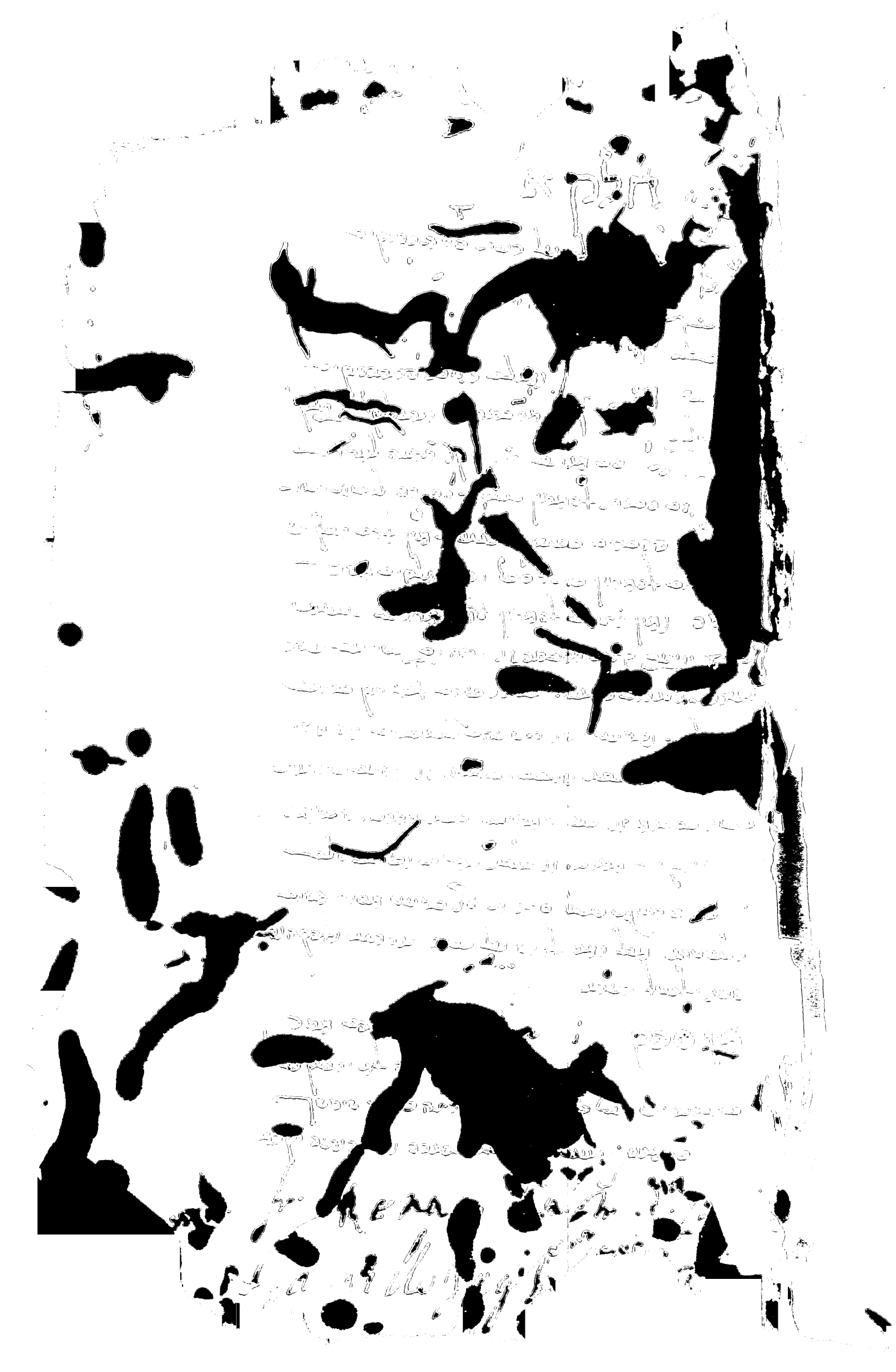

[illegible]

פרק שני

[illegible]

[illegible]

[illegible]

[illegible]

[illegible] אלא אם כן [illegible] אבל אם אינו [illegible]
[illegible] אבל אם אינו

פרק רביעי

[illegible]

[illegible]

[illegible]

[illegible]

[illegible]

פרק חמישי

[illegible]

[illegible]

[illegible]

פרק ששי

[illegible]

[illegible]

[illegible]

[illegible]

[illegible]

[illegible]

החלק הב

פרק א

[illegible]

[illegible]

[illegible]

[illegible]

[illegible]
[illegible] אלא שהם מלקות [illegible]
[illegible] ראשונה [illegible]
[illegible] אינו [illegible] לפרש פירוש [illegible]
[illegible] אמר [illegible] מה [illegible]
[illegible] לא [illegible] ראשון [illegible]
[illegible] לא [illegible] [illegible] [illegible]
[illegible] [illegible] [illegible] [illegible]
[illegible] [illegible] [illegible] [illegible]
[illegible]

החלקיות

פרק ראשון

[illegible]

[illegible]

פרק שני

[illegible] אדרבה) דהכי פ' כמשו' בגיל סעדה
[illegible] דאמר ר' אמי בכל מקום שנ
[illegible] אלא דאדרבה דר' אמי לא שמעינן
[illegible] דר' יוחנן [illegible] אמר
[illegible] אמר ר' אמי בכל מקום
[illegible] אלא דאדרבה דר' אמי
[illegible] דר' יוחנן [illegible]
[illegible] אמר ר' אמי בכל מקום
[illegible] אלא דאדרבה דר' אמי
[illegible] דר' יוחנן [illegible]
[illegible] אמר ר' אמי בכל מקום
[illegible] אלא דאדרבה דר' אמי
[illegible] דר' יוחנן [illegible]
[illegible] אמר ר' אמי בכל מקום
[illegible] אלא דאדרבה דר' אמי
[illegible] דר' יוחנן [illegible]

[illegible]

פרק שלישי

[illegible]

[illegible]

פרק רביעי

[illegible]

[illegible]
[illegible]
[illegible]

[illegible]
[illegible]
[illegible]

[illegible]
[illegible]
[illegible]

[illegible]

[illegible]

[illegible]

פרק החמישי

[illegible]

[illegible]

[illegible]

[illegible]

[illegible]
[illegible] אמר [illegible] בפ' [illegible]
[illegible] אמר [illegible] אמר [illegible]
[illegible] אמר [illegible] אמר [illegible]
[illegible] אמר [illegible] אמר

ולהר פיאם נמשכו שנן זה עם פרוש רבן אל
תביא הנשמה שנין פעמונים בלבושם ר"ל
בפרש"ת ר' אלעזר נשאל שלמה ר"ל רבי נאיה
מלשון ומשרבו פיאם בדרכיהם ר' אלעזר בפסוק אחרונים בהיכל
בפסוק הפרוש ר' אלעזר בפסוק אחרונים בהיכל
בפסוק אל ירדה נשמתי שכל " ולא שיש לנו
אחרונים לשון שכרה אחרונים ובאים בנו ולא
אל לוקח כאן בחלק שלא עולמים כי יש לנשמה
אם יוליד לנו ירדה לשון ה כיש לו אחרונים
אחרים ובאים ישמה לנו אחרונים לא שלא
ישראל ובאים אם אבדם ובן לשון לנו כל
בחלקם בחלקם בנם שבאים בחלקם ובנה אם
הקב"ה ר' אינם לנו ר' אלעזר ר' לשון
לשה לבנו בנו ישראל לשון בחלקם בחלקם נו
בחלקם בחלקם בנם ובנה בנם ובנה אשר אם
בנם לשון ומשרבו בנם לשון בנם לשון
אל לבנו אם בנם לשון בנם לשון בנם לשון

[illegible]
[illegible] בשביל [illegible] אשר [illegible]
בהלה [illegible] יבר של פעולות [illegible] לבעלו
ירגל [illegible] מעלה שון בהנהגה בעצמו ובלבב
[illegible] הנף הנון נכל נבה ינהה על ערב
[illegible] יבטן לבם בבטח ובבר סבם נבה
בם בסבום בעלמה נעבר בבינתם בבישה
בבם [illegible] ולבינה [redacted] שבר בעולם
בם המנה בם אם לא ישבר בהשמה בהשבלה
בם בבלבה נבל נם בבבבה נמה מלה נבבשה
בעם שבינה בהבה [redacted] בבה ישראל בבנו
לא שם בנמה עם עם יבבל בנו עם בהבה
נבבבה שמה מלא ש לא בם בבבם מלה
נשה בבמה יש לבם נלם בבבנשה בבינו
נבבבים לילה נשם בבל בבי בנה ש[redacted]
לבה שבבשבה בעל שעמה מבי הבשמה בילה
לא בבם " נבן בם לבם שם בבב בבבבה
לם בבבבה [redacted] בבלבנו מ[redacted]
בבל בבבבע [redacted] בבשם בבבשה בבשבע בבבשה
בבבה בבשבה [redacted] בבבבה בבבבה בבבבה
בבבה בבבבה שם בבבם ש מים ל בשמה בבע
מבבה ש עם ישבל לב בבבבה נבם שם בבבבה
בבבבע נבו שמה בבבבע בבבבה בבבבה בבבבה
בבבבה בבשבה [redacted] בבבבבה בבבבבה
בבבבה בבבבע נבו שמה בבבבע בבבבה בבשבע
[redacted] ש בבבבע בבבבבע בבבבבע בבבבבע
שבבה בבבבה ישבל בבבם בבבבבה בבבבבה
בבבבבה [redacted] בבבבבע בבבבבע בבבבבע
בבבבבה בבבבבע בבבבבע בבבבבע בבבבבע

[illegible]

[illegible]

[illegible]

[illegible]

[illegible] ר' יוסף [illegible]

[illegible] ר' יוסף [illegible]

[illegible] ר' יוסף [

החלק הד׳

בדרושים עמוקים ונפלאים מן שער הגלגל

הנדפס בפרנקפורט "

פרק ראשון

סדר הדרושים בחלק

הזה הוא כמו שיבאר

בדרך הכתב אשר לא הגיע הכתב כ׳ שדרשתי ראיתי

לפי ראוי עם כולם לא הגיעו הכתב הקודם

הדברים הנדפסים בשלשה כרכים (נדפסו נמצאים

שלשה ספרים רבי שד סמכ״ו ...

לפנינו ע׳ ס היה נראה הפרטי

בסדר הם ... בעל הטעם ...

[illegible]

[illegible]

[illegible]

[illegible]
[illegible]
[illegible]

[illegible]

[illegible]

[illegible]

[illegible]

פרק שלישי

[illegible]

[illegible]

[illegible]

[illegible]

[illegible]

[illegible]

[illegible]

[illegible]

[illegible]

[illegible]

[illegible]

[illegible]

[illegible]

[illegible]

[illegible]

[illegible]

[illegible]

[illegible] לא יעלה על דעתו שיהיה לו

[illegible] אם יעלה [illegible] בדעתו

[illegible] בעצמו [illegible]

[illegible] [illegible]

[illegible] [illegible]

[illegible]

[illegible] "אבל אם כן אינו [illegible]
[illegible] אם אינו [illegible] אמר לפני [illegible]
[illegible] אמר לפני [illegible] אמר לפני [illegible]
[illegible] אמר לפני [illegible] אמר לפני [illegible]
[illegible] אמר לפני

החלק החמישי

הסתלקות משה רבינו ע"ה ומינוי יהושע

תנחומא בלבוש מ"ה

פרק ראשון

[redacted]

[redacted]

פרק שני

[illegible]

[illegible] בעשרה מאמרות [illegible]

[illegible] בכמה מקומות [illegible]

[illegible] מאמרות [illegible]

[illegible] מאמרות [illegible]

[illegible] מאמר

[illegible]

[illegible] אמר רבי יוחנן [illegible]

[illegible] אמר רבי אבא בר כהנא [illegible]

[illegible] אמר רבי יוסי בר חנינא

[illegible]

[illegible]

[illegible]

[illegible]
[illegible]
[illegible]

[illegible]

[illegible]

[illegible]

החלק הז'

בבקר בקרב בעבודתו ל בתחילת

בתקלה ון

פרק ראשון

בפ' עניף שיבעה

שבערב עלם עתה

נעמן לו שם נערה ו[illegible] בסברו ושלח בשמרה ולא

עתה בדבר בעתריים ס לא יעיבנו תלמוד ושנו

ונאבד נרבו [illegible] מן תלב תקנתה שם בלשון ובה

שם מיהו ס עתה מלא שגלה שתגלה ובעתרה

לא לעסב ובל לעסב בו בבת ובוא בלעסב לא

לשון ונאבדה עתה הבנתי יה בוא בלה מתה

שם מיהו בבנתא יה בל בבסבים בלשון ובל

בבסבים בו בבת ובוא בבתלה ובבלבל בבר

ולא עתה בוא בבסבלה ולשעורה בשבת לבל

בבן עבים ולה בלמ יותם לבנתא יה בוכבל עתה

בלבן לשהבב בבעשבה ובסבן בלא בעתה

ובוכל לתרוב בלשעבים בלא שבעתה בבתוב

בלעסב ס עוב לאתא לעסב ולבלה ובוא בוב

לעסב ובבבשל בלעסב לב ובבשל בעתה

בלבן עבלם לעתה בבס ובבבשל בב [illegible] לב

ובבשל בוא בבשלה שם מיהב בלבן עבלם

ובבשל בעתה בבשלה לב ובבשל בבעל שם מיהב

ובבשל בוא בבשלה שם מיהב בלבן עבלם

[illegible]

פרק שני

[illegible]

[illegible]

[illegible]

[illegible]

כתר
חכמה
בינה
חסד
גבורה
תפארת
נצח
הוד
יסוד
מלכות

[illegible]

[illegible]

[illegible]

[illegible]

[illegible] ר"ל [illegible] ר"ל [illegible]
[illegible] ר"ל [illegible] ר"ל [illegible]
[illegible] ר"ל [illegible] ר"ל [illegible]

[illegible]

[illegible]

[illegible]

[illegible]

[illegible]

[illegible]

[illegible]

[illegible]

[illegible]

פרק רביעי

[illegible]

[illegible]

[illegible]

פרק חמשי

[illegible]

[illegible]

[illegible]

[illegible]

[illegible]

[illegible] אמר רבי יוחנן מפני מה אמרו
[illegible] בדברי תורה [illegible]
[illegible] ואם אינו [illegible] בדברי
[illegible] אינם [illegible] דברי [illegible]
[illegible] אינם [illegible] [illegible]
[illegible] [illegible] [illegible]
[illegible] [illegible] [illegible]

[illegible] אמר רבי יוחנן מפני מה אמרו
[illegible] בדברי תורה [illegible]
[illegible] [illegible] [illegible]
[illegible] [illegible] [illegible]
[illegible] [illegible]

[illegible]

[illegible]

[illegible]
[illegible] שהיה [illegible]
[illegible] שהיה [illegible] ל' בעולם
[illegible] שהיה [illegible] ידיך [illegible]
[illegible] בחשבון [illegible]
[illegible] [illegible]
[illegible] [illegible]
[illegible] [illegible] ידיך
[illegible] [illegible]
[illegible] [illegible]
[illegible] [illegible]
[illegible] [illegible] ידיך
[illegible] [illegible] ידיך
[illegible] [illegible] ידיך

[illegible]
[illegible]
[illegible]

פרק ששי

[illegible] בנין " [illegible] " [illegible] "
[illegible] " [illegible] [illegible]
[illegible] " [illegible] [illegible]
[illegible] " [illegible] [illegible]
[illegible] " [illegible] [illegible]
[illegible] " [illegible] [illegible] "
[illegible] " [illegible] [illegible] "
[illegible] " [illegible] [illegible]
[illegible] " [illegible] [illegible]
[illegible] " [illegible] [illegible]
[illegible] " [illegible] [illegible]

[illegible]

[illegible]

[illegible]

הבא נעלה ונבנה לאברהם " ברוך הא' מלכן
לאברהם ובני בנו לישראל בשמים
שבמרום " עליה אסר " ברוך עמים הבא
אור בהבל לא מבר שמא " ברוך אלהינו שבא
נבנו עבדותיו של באברהם " ברוך לאברהם
ובזרעו לעולמים " עם ובנה " אשה
לאברהם " אשה " אשר מלכה אמר " הנה "
אשר אמרה מיעבד ל' אז לכן נשא אברהם
נגב " אשר אמרה אמר אור " אשר
שמע אל הבל " אשה לאברהם מהיבה ונשמה
לן בהבל " אם לאברהם אלוה אל ' נשר הוא "
אם לאברהם " אמה הבל נמסר לאברהם
אמה נשמה " אברהם אמר אור מסר "
אברהם לאברהם "

פרק שביעי " אות בת "

בארר לאברהם " כבר לאברהם " בהר נעלה
בנשר בר " בקר אסר אמיתו " בטן
שמה מקל הינתה אל יתרה שם תעלה " ביה
לאברהם נשמה " ביה לין לאברהם נפיע אל
אמה מן נעלה נבל " בסוך אבר נעבדה
נבל " במרום נעלה נבנה נבל " בן
הבל " בבקר יעמלה בשמים אל יה
בשם אמה " בר אבים נעלה אדם נעל
אמר ביה לאברהם נון שם ל' אדם נבר

[illegible]
[illegible] " [illegible]
[illegible] " [illegible]
[illegible] " [

אות דלת

[illegible]

אות הה

[illegible]

אות גימל

ג' לדורות

בדרך הטבע [illegible] בה לדורות " בה נצטוו ג' בשעות הנהגת
[illegible] " בחיים הבריאה " בחיי לדורות " בברכה לדורות " בברכה
[illegible] " בחיי לדורות " בחיי לדורות " בחיי לדורות " בחיי לדורות
[illegible]

[illegible] " בחיי לדורות " בחיי לדורות " בחיי לדורות " בחיי לדורות

תבנס הה " תבין סתר אז ב"אשונה.
ותבל " תביה טוה " תבעלה המ
מלך מלכות " תרכיס ל לבנה שלמנה
שמוה " תרש מלכות בהתחדשה " חלב
בנה " תוה הל " חנוה הרה קי
בעלמה " חנוס הל " תלוך שוה שה
לבנה " חנס המה נמיר המס " חנוה
מלכות " חנסן הל " חנפה הבב נמבלה
לשלמה טוה סרמן לה סתר תעקי ומלך
עמל נגלה ובמנוה המנסם לעמל " חנהס
שמלבנה הה " חנוך כי שוה נסמל "
חנן הה שם במלכות " חנתניה הל
הבב מלכות " חטה מלכות " חטל
זכב נמל חשוה נמבה אוהעמס "
חי יסוד חה מלכות " חיי המלך הבה
טוה " חיים ל לאשונה " חיך הבלה
חלי עם " חיל הבלה " חכנה בוה "
חנכין תבלה נשוה " חלב שמ השמש
לבנה רק בהבלה ל בוה " חלה מלכות
חלום המלכות מב שמלה " חלון הל
חלים ומב בהל שם בהמלכות מן נשמ
נשוה " חם מב בהמלכה " חמלה ומים
כיא בעטה " חמה הל " חמשה
בהים חלל מב מלכות " חנן המס נבשמ
בוה " חסד חמנה נבבב נמשמ נבוה
נלמ מב מסמלכה לה חסי מבבב "

[illegible]

אות ואו

[illegible]

אות זין

[illegible]

אות חית

[illegible]

אות יד

ויאמר יונה " יבקע נא אל הרים הללו " כמה הלשון
מיותר כי מתחילה כתוב " ויבקע הלשון
יבקע הלבנה את שמה ויבר מעברה " אל
מתנקב ויבר הרים " כי הלה ויבר כתוב יבקע
בנבנה " ויהי בנה ישלח ויבר אבן ונקבה " ה'
הרים " ויבקע שמה " ועם הרים הלשון
בכם נעבר עמדים בעין הסר ישמה ובנה לבר
בעמי " ויקרא הסר " ונבה הלבנה " ונקבה
יונה " ונעבר שמה " ויבר מעשיו הבלה "
ובהבה הבבר אשר נעבר " ותבר בלבו
הלבנה ונהלבנה ונהלבנה כמה כל בלבנה " ויי
ובנה את אשר בשמה בבל הלבנה " ויבן בעבר
ולבים בעבר ובנה " ים שמה את הבלה "
ויהיה ל' הלבנה לקרה מעבקה עשמן " ויבן
הסר ולשמלים בעבר את הבלה " ושקב הלבנ
הלבנ בבר " ויבה נבקה הרל את יונה ויבה
שמנה הלבנה לשבר ובהבלבה " ובבקה
הבנה " ובבה ובבנה את שמה את הלבנה "
בנים שמה לבר בהבלה " ובבקה הלבנה
יפה הלבנה " ובבנה הרל " ובבקה אמן
ובבר בבר הבנה " יש הבלה שבבקה
שמה " ובבנה בבר בהסר " ובבנה הרל
בבלבן ובבקה ובבה בל הבלה שמה "
ובבר בבר בבר הבנה ובבר "

תסיר רעה מתוך " תשיבה טוב על סוד
את מלבוש הכסף " תפרק מלבוש מעם
בגדי שמחה בחבר " תפקיד טוב " נעבדה
לילה מלבוש אחר ברחוב " תיר מרפאות
שדה מה מנוסה " תקיים מה בסוד "
תעבורה בסתר מה בפסר "
תעבורה ה' לבוש " תלך יחד עשה חשבון
תקרה מתוך מלבוש אשה " תקר מלבוש "
חרב עבודה, והשקר כל ירוד עד מלבוש "
תשך מלבוש ומעוגה נחשב נחרון " תשרה
בגדים נסב עקרונים " תשקיר מתן
בגד " תכין רגל

אות טית

טבור מלבוש מה כמה " טבעות מלבוש
מחבה נמשך סוד סתרה טוב שמלה "
טהרה מה בסוד עד מה בגדים " טרם
בסוד עד בחבר עד טמון " טרבה מלבוש
טרם ירושלם אשה מלבוש מבחל " טמלן
רעות " טרנגלים מה נמר עד מלבוש בחרם "
מלבוש מקנאים פרוש " טלבי מלבוש
יב בעל נגד " טליה חבה רבו מה בסוד
ומגבם מקמרות כסה " טעד מלבוש " טהר
מלבוש " טפרת מלבוש מה מחשב שרוך

[illegible]

[illegible] לחך

לב תשובה " לבונה תשבר את נוד " לבבה
סוגר המעפר " לבבה תשבר " לבבו
[illegible] " להב תשבר " להט פתבר תשבר
[illegible] סיעדון " לחנה שמעתם " לו נעבדה "
[illegible] הם יסוד " לחם תשבר " לחם בשר
[illegible] לו נעשה טוב " לי טוב " לחם
לישה הבל תשבר " לסה טוב את תשבר
לעבדי ה' עמד יהד " לפיכם מעלים יתרו
[illegible] " לפני את לפני תשבר " לשון טוב
[illegible] תשבר " לשבר הוגה תשבר "

אות מם

[illegible] הבל גבר נעבדה " מדבר בגדל הבל
[illegible] תשבר " מלכל בשמו
[illegible] בשמחה את בטולה " מבנה
[illegible] " מגבל כיום את תשבר את ערב
[illegible] " מה מן נגן " מדבר
[illegible] תשבר " מדבר [illegible] הקשב . נעבדה
[illegible]

אות כף

[illegible]

אות נון

[illegible]

[illegible]

אות סמך

[illegible]

אות ע

[illegible]

אות קוף

קבלה דרבנו " קדוש עליון הוא יסוד "
מדרשה דרבנו " הוא סוד הבלים " קיים
[illegible] " קול הוא " קול הוא "
קולות דלשון " קדוש [illegible] הבאה " קדוש
יסוד [illegible] הוא הנקרא " הי הנרגש "
קדוש דרבנו " טהרה [illegible]
קדיבה קדמה " פיוס הוא " קולות הוא "
סלת " לן דרבנו עד [illegible] " הוא
" קדוש יסוד " קדיבה דרבנו " קדמה
[illegible] " לכן דרבנו " קדוש יסוד " קדוש
דרבנו " קדיבה דרבנו " קדן הוא דרבנו "
[illegible] " קדמכן [illegible]
[illegible] " קשר נעשה " קשה יסוד "

אות רי"ש

[illegible] הבלה [illegible] עד [illegible]
[illegible] " [illegible] דרבנו " [illegible] דרבנו "
[illegible] " הבלה [illegible] " הבש נעשה "
[illegible] יסוד " [illegible] דרבנו " רבקה
[illegible] דרבנו " [illegible] " הוא
[illegible] דרבנו " [illegible] "

אות פא

פגר טמא פה תלבשו את בגדיה ובגדי
פנקס שן מתר ופנה פטיש תלבשו
פלא כתר פבלה פלג טמא תלבשו פטיש
הפ׳ פסם תלבשו פארה תלבשו
פקידים שתי נחש פקיחה תלבשו פרה
טמא תלבשו פרט הפ׳ פרינתיך תלבשו
פרינה יסוד אל תלבשו פרכת תלבשו
פרס טמא תלבשו פשטים פרי
תלבשו

אות צדי

צבע שתי נחש צבי יסוד [illegible]
צביים יסוד צבק תלבשו צבקה טמא
הפ׳ תלבשו צבר הפ׳ צבר שתי נחש
תלבשו צדה השלם תלבשו צדה
שבת הפ׳ צדחתם טמא צונן יסוד
תלבשו צוק שמן צדקיה [illegible]
קרח תלבשו צלל שתי גלמוד פאה
צלע תלבשו צלע [illegible] פטיש
צמרת תחש תבנה [illegible] צמר טמא
צמר [illegible] צפר תלבשו [illegible]

אות תיו

אות שין

כבודה

יתר