MIC. # 9534

SHITAH ‘AL MASEKHET KETUBOT VE-KIDUSHIN.

שיטה על מסכת כתובות וקדושין.

[CA. 1390]
SEPHARDIC SCRIPT

These images are from the collection of the Library of the Jewish Theological Seminary (JTS). JTS holds the copyrights to these images. The images may be downloaded or printed by individuals for personal use only, but may not be quoted or reproduced in any publication without the prior permission of JTS.

הועתק והוכנס לאינטרנט
www.hebrewbooks.org
ע"י חיים תש"ע

List F
№ 54 539
בתיבות
עשרה דפים מעיטה לקדושי

אמריא הירב הם אין גאון
וכן בדשיעו הם אחרונים
כמה הוי לכל גאון עמלו יא ?

These images are from the collection of the Library of the Jewish Theological Seminary (JTS). JTS holds the copyrights to these images. The images may be downloaded or printed by individuals for personal use only, but may not be quoted or reproduced in any publication without the prior permission of JTS.

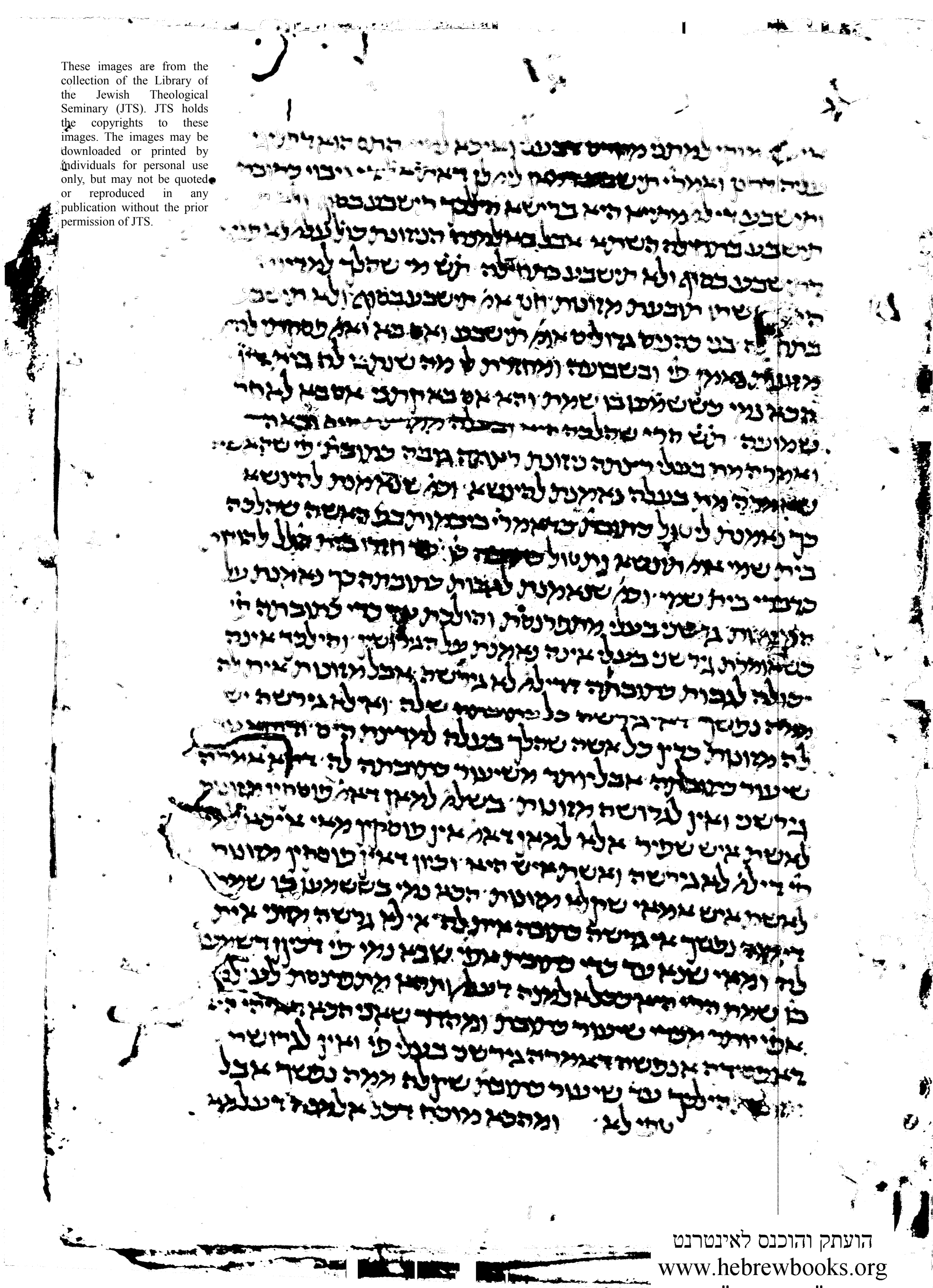

הועתק והוכנס לאינטרנט
www.hebrewbooks.org
ע"י חיים תש"ע

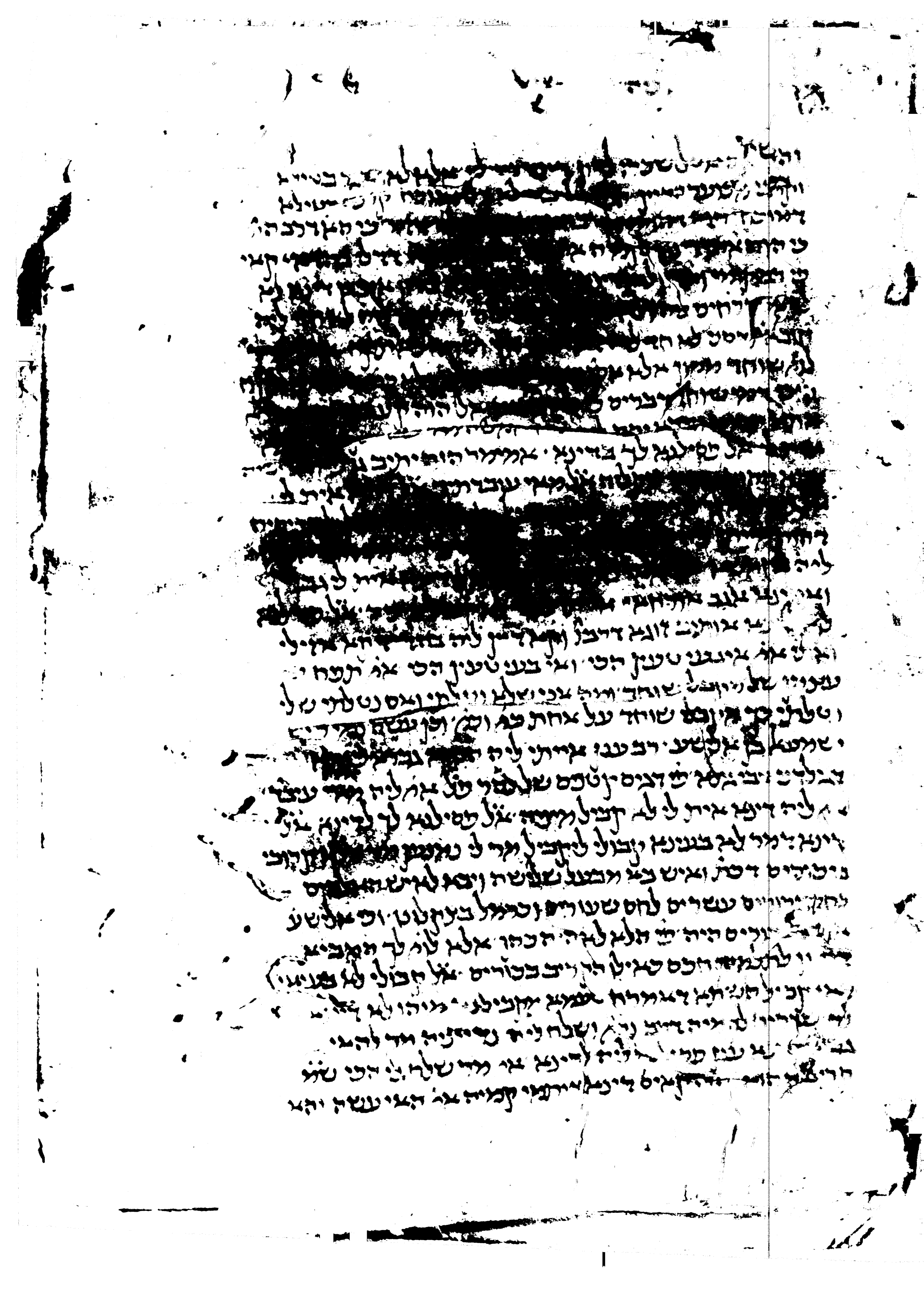

[illegible]

[illegible]

[illegible]

לא אינגליטא ליה כי אינטריטא ליה מתריו סלא כלל ד
ואבן מתיתיין ארעתא דנפיש עניה אלא הוא חלי ר
פשיטא ודאי דאחריתא איתמי הוא שהרי הי השטרי
במקום זו שטרא את חובם ומהדרי אמאיה לא אינטר
ליה למיר צד סלא אמינא כון דאיתי דיו הן מוכרין בהדיה
אלא אית להו ובטוחי הוא הלוחה טוב שלא יעא עליו ערער
שוב לא יעא ויהיה לה כלוקח שלא באחריות ולא להדרי
איתמי קלל דמתבלן לה אחריות על היתומים מפתמא
ואגמר שלא מיריש להם הלוחה שבאחריות אבי יקנה. ומיכן
יש להוכיח שראובן שמעון שהיו לשמעון בם תם סגו עדים
ון לא באחריות ושלא באחריות שמתבין ון אחריות ובני
באחריות בנן ומאי דאמרי בשעים אוחזין דעבדי מינים
דאבין אגעא לקלה דוקא בריחיש שטרא סתם ועדים אמ
ש עות סתר הוא ואמרי לה שלא באחריות נכסתו ומש הכ
לא ביטל לך אחריות ולא מתבלן בטעות סתר אבל אם זמ
דלא אינטלב שטרא לין הוא דליכתוב לה אחריות אבל
דהוה סתם וכל דאבין באחריות בנן ואגמרא שמעל
דשטרא מתיתיה לקלר דלא יעאה הוה בריתין לאיבד שלא
באחריות אבל לגבל בכל אבן דהוה מכר סתם שהבין ל
אין ריחה דסתם מכן דאבין באחריות בנן עד דאמר ש שלא
באחריות אבל אמרינן מקשמיה דרב יוסף בריתין שאמרו שלא
באחריות עשו כמי שטרי בדבר ושלם וחזרין. ל ומאי אמר
מה שעשה עשוי ושלם הטעות מבריתן אלא הדלי בבני
שמכרין בטל הוא ואגמר שלא טעו. דתנן בגר כל שעם ויתנ
שנים ים ושל הקדש ששים יום ויבטלין
אלדעבה רב אשי לגמלר שום ריחיה שמתה שהקנו
הנדל אחרות מכרן בטל הוא שום בשעה קנים. ואגמרא
אבל לא בראשון. והא מיסעבר אבר אבר ואי דשמעת לה
אבר דקתני סיפא ואם עשו אגרים בקורת אבי מכרן שזה
אבר באחרים או שזה מאחים בחבה מכרן ריים. לא קשיא
כאן במבריס שמכרין עליהן כאן בבצרים שאין מכרין

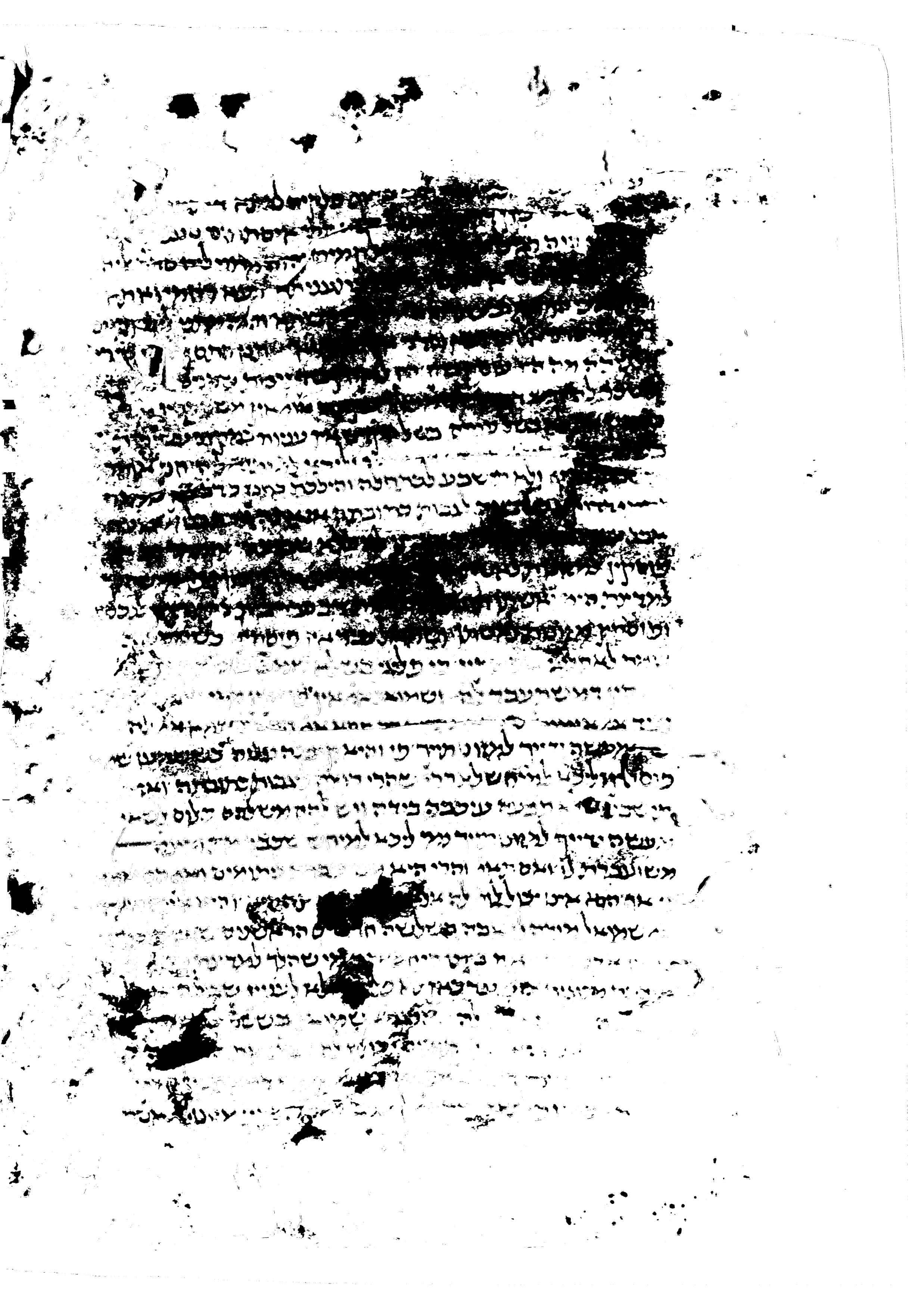

[illegible]

[illegible]

[illegible]

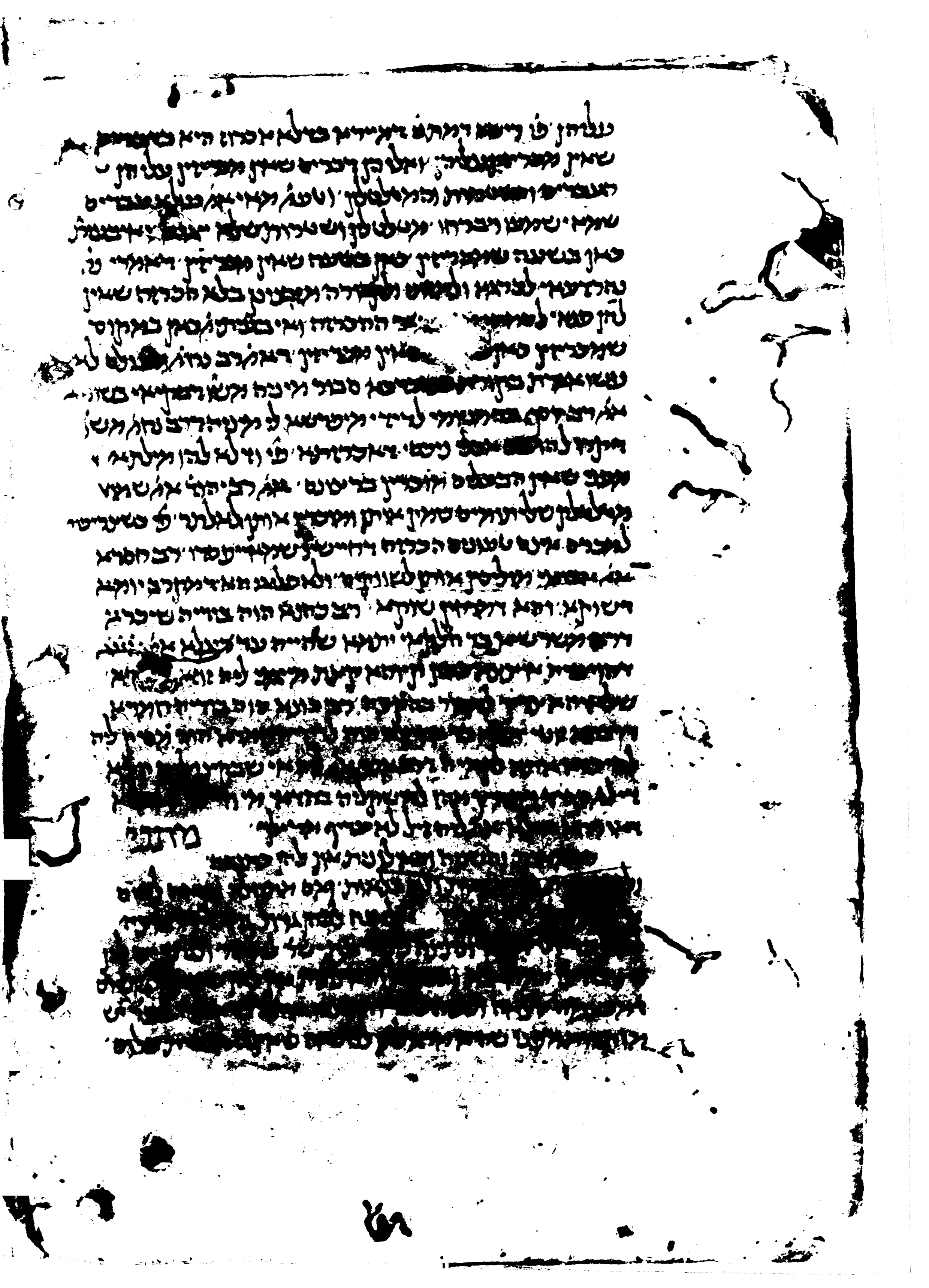

מתני׳

[illegible]

[illegible]

[illegible]

[illegible]

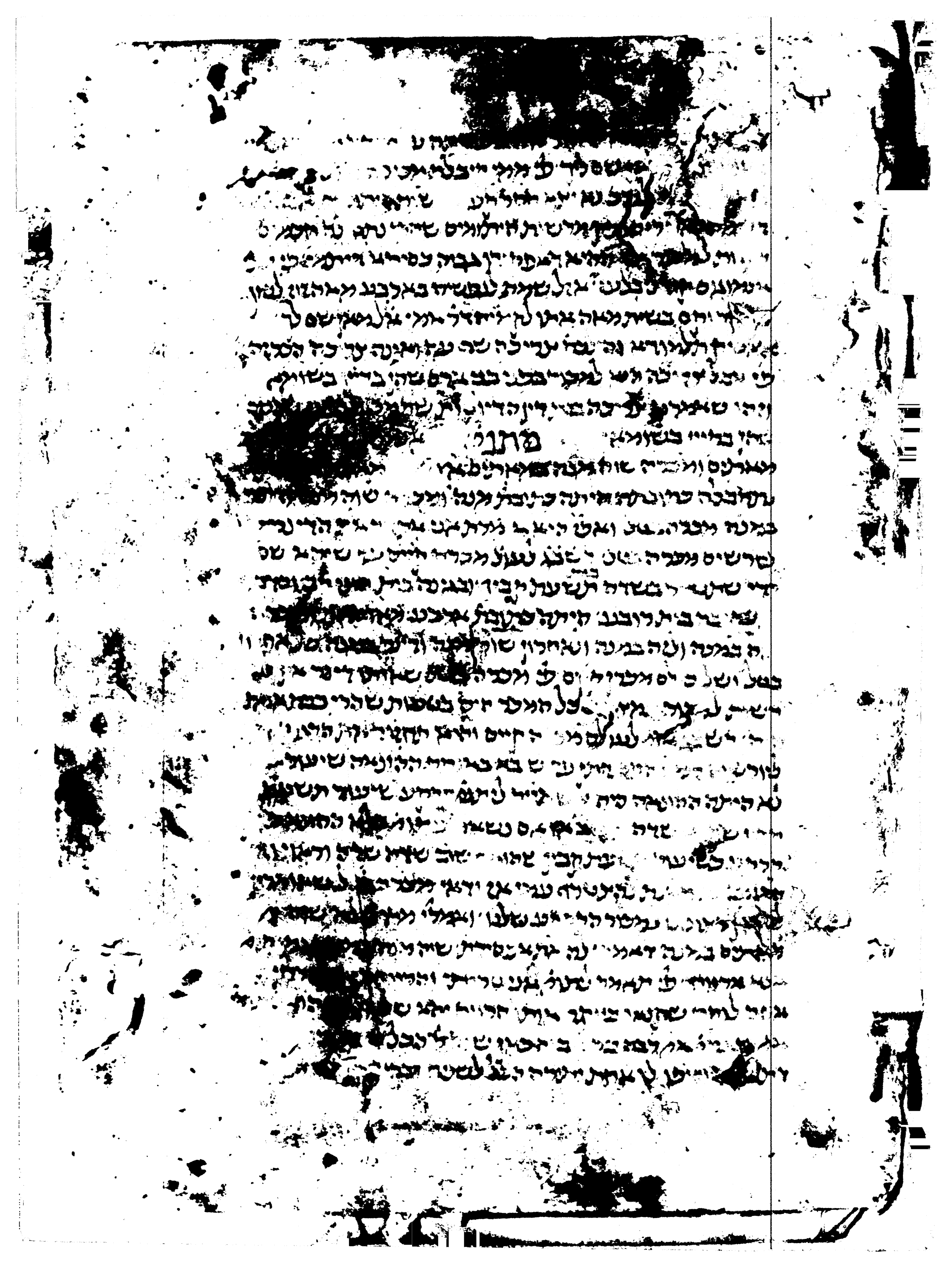

[illegible]

[illegible] חולקין כי' ר' יהודה [illegible]
[illegible] חולקין דמי לפי אונאת לא חוזר ויהיב ליה [illegible]
ניתנן מחיעה לבעל המעות ומחיעה לשלוח [illegible]
והתנא ר' יוסי אומר הכל לבעל המעות [illegible]
ימחוק לא ישיא כאן בדבר שאין לו קיעבה [illegible] שיש קיעבה
כי אם היא דבר שאין לו קיעבה הכל הוא לבעל המעות שכל
מה שנתן לו בעבור המעות נתן לו ולא מצי עלה אנא אמר
ואם הוא דבר שיש לו קיעבה כגון כילוי הקסמרי"ם [illegible]
חולקין שיש לו בעבור המעות עשה ויש לו [illegible] עשה הילך
חולקין ומקרקעי שהמן דבר שאין לו קיעבה הכל הוא לבעל
הקרקע ולא מצינו לגלגלא קיעבה ארוחי' אמר רב אשי הילך
מאי שיש לו קיעבה חולקין בדבר שאין לו קיעבה הכל לבעל
המעות מאי הלל ושיטיא ושנין שיטיא הוא ש' ודיקא כ
כשדעת אריסין מקשה לו אין אמלי שיהא לבעל המעות אמלי
דעתיה דלא יהב אלא ולשלם מעות אבל אם אינה שליח לשיחה
לני [illegible] שאל לו אין לו עשרה זהים וזה הטשהו ונתן לו שלשה [illegible]
שאל גבה חובי מי יאני שמלה ונים והטעה ולקח מלאכו [illegible]
הכל הוא לשליח שאם שלח יח הוא ברשה בעלמי לגלה יתן לו כל
מתן שכשה לו שליחותו שלם איבעיא אל [illegible] מי [illegible]
[illegible] ומזלזבין ליה [illegible] ומאי מאמר [illegible] דברי [illegible] ליתבא
[illegible] יתן מי ולא מעבי על דברי [illegible] ליתבא עם [illegible]
[illegible] תלמודא איתא דאמלי הא [illegible] לו [illegible] מנסיה
לרבי יוי כי תבעני לו ואמר ליה [illegible] ליתבא
ליתבא מאי מי אמרי אמר ליה דעבדי [illegible] לך [illegible]
[illegible] ליה [illegible] ומזבין [illegible]
[illegible] אל לא טרחא לי דלישון שטרי על [illegible]
[illegible] אחר ולא לשנים [illegible]
[illegible] לו [illegible] ומזבין ליה ליתבא [illegible]
[illegible] לשנים [illegible]
[illegible] אחר ולא לשנים מי [illegible]
[illegible] אחר ולא לשנים רב [illegible] לאחר ואתי לשנים
[illegible] לאחר [illegible]

רש"י
ש"הלו"ח

[illegible]
[illegible] עשרים [illegible] הגיע למדה הקטנה בבמות כסרים וחילונים שלא הביאו סימנים
[illegible] מעשה אמה שלא למדה סרים ועזה בגולה ומעשה קטן
[illegible] לחילוקים למעשה כזכיה לאו זכות לו: זכות כמקום שיש [illegible]
היק וחיב למימר דהאי קושי נמי לגרולים שמעשה סדה ח קטנה בשהיה [illegible]
ומעני שלא הביאה סימנים שבלה עד שש עשרה ויום ד וכשהגיעה לב [illegible]
שהיא חילונית ונשאית בגולה למעשה וחילונית מילה שהיה כ"ה לשחק לשמה שהיה [illegible] ומעלה [illegible]
ומחצה כהניה לגרוש ויש לחלק לשלם כל מה שנתעבר [illegible]
ון וכן הא דאמר רבא לא עשה לעניך זכות [illegible]
זכיה לה כלא חמר כלומר לה הא כשיש לה עשרה [illegible] ולא הקטנה הזרע
כהשוה הלכה לא [illegible] ונשאה בחיקה לעבודי עובדא לא הוו ז
קמגל כמין כלי כחמנה כהנסוק כשבעה חשמנים [illegible] ומכו לה ז
ויש להלכה ז כזה תנין [illegible] שחינה נשאית [illegible]
כסה כחה סימנים סרים וחילונים ובלקיות [illegible]
לאף מהיכה כהנ"כ יקח וכו' מי ומעלה הכי מלהקל [illegible] כל כלקש
כין הוא ומה חמה הנבריה שחיה נקנית כמיכה נקנית כמסף וקשי
שכן חין קנינה לעשה [illegible] ולא ש"ב כה כיכה ולאו מעשה הולה כ
[illegible] סמיך חקא לאחר מעייך מכין קו חכמי חיה ש"ך למה מ
הנבריה שכסף קונה חותה חף זו נמי נקנה לכסף ומה לא ק
קו ואין מהכרין לאחר כמה מלינו לא חיתה כאמרמ מיקה לה ל
שאין כסף קונה לב ואמרי מה לילמה שכן אין נקנה כדבר
[illegible] לאמרה יהיה מלאמיה לנימה שהיי זו כומה לאמה
שאינה נקנית כשטר מה שאין כן כילמה הילכך הם עכ"ל ל
כמה מלינו ויש [illegible] ואמרין ואמרין לאמרה [illegible]
ויהבה לה חיה לגיה וקלשתה הוו קיעומיה [illegible]
כפרח לגיה חו כיהיב חיה לגיה ומכל [illegible]

[illegible]

[illegible] ישראל כל שנה ושנה לא משמע הם וחיינו נסים [illegible]

[illegible] ומהיכ הונה נחין זל מסוריה תיהוהע [illegible]

[illegible] לחסר גיתה ושיומיה הקיינו הקנה רמוכה לנה יבי כה נאוים זל

[illegible] שלה שלה שלחין חף חשה נמי נקנה בחליפין [illegible]

[illegible] לעשה הקנה רבה יזכן לא נמי לעשה מעשה כל כתריה ל

[illegible] הנשבר מלשנה יקיחה קיחה עמ שקיחה שנה מדה

כחשה [illegible] חפל מעולב לא הקנו חשה לעשה והן חס לעשה שחינו לרמותה

שכל הקנה חשה בחזקה לומיה לעשה מיהו הח חיכה לגמתי לחזקה לא שייכה בלבר

שחין נעל קיוי כבתי לעשל לא חיכה קנה ומי קנה עלה מינה שער ואינו לקין

מה נלמ קנוס שער מהרס והנכון להק לסלה כיון לגמרי קיחה קיחה מעשה שבין ב

[illegible] החמיה בחשה כסף הוא וחשה נקנה בכסף ושנה כסף הה שיש בכל זה

[illegible] לקסל לחלתי שולר בכל הכסף הנ ומכין כסף הס קונס וכל כמהה

[illegible] מהנ [illegible] לגמרי [illegible] לה מחי מעשה חלפין חיקנהו בחה

[illegible] מחיה פרוטה לי מיקנה כי כמחי לקסל לחלפין מכין כסף

[illegible] חינו קנה בחחות מעשה פרוטה לכ שאינו חשוב כסף ואו חלפין קונן

חכ בחחות מעשה פרוטה ונו מחיה לחלפ מחכ שבנ עצמיהס ולא רגלה בכסף הס ולכי

[illegible] לא מיקנה [illegible]

[illegible] מעשה פרוטה [illegible] הלי כלה סל כלל עמ שהה חזקה קונה בחשה

[illegible] בחזקה קונה מכין כסף ויש ספרי שכתבה שהס וחיקנה

[illegible] לא מיקנה נעשה ולאו למימר דהליה מילה מקרקעה שלחשה

[illegible] אלמין קנה חשה מיחיה [illegible]

[illegible] בכל כסף כמו [illegible]

[illegible] הס שנים [illegible] לא מיקנה בהו שלא הה וחיקנה

[illegible] הבחות מעשה פרוטה [illegible] מלינהה בחות מעשה

[illegible] ולא מכין [illegible] קונה בקרקע וחא לה להקנות עצמה בלבד

[illegible] הכל לגבי כסף ומכין וחשב [illegible]

[illegible]

[illegible]

[illegible]

[illegible] אם הכי היא [illegible] יניחה [illegible] מעשה אין כסף לעמין
זה אבל יש כסף לאחר ומנו אב ואי איכי דאמר לגיר [illegible] הוי כסף אחר לחסרון
זכי לה רחמנא ולי זכות אחרינו [illegible] אבל יש כסף לעמין אחר ומנו אב
בעל כי יביב איכי דאמר לגיר [illegible] אין כסף מונה
לה [illegible] לה מכין [illegible] כסף מונה
לעמים יש כסף לאחרין אחר ומנו בעל המעל כי יקח [illegible] לעשה והוי
אב בגרים אבל יש כסף לעמין אחר ומנו אב ואם כסף [illegible] ועדיה [illegible] עד עצמה
כמסיקים לעשל וכיון דהכי הוא לאביה שקיל כסף קידושי לעשה אבל [illegible]
שמי מקדש לה ולא הוא נצמה וכל יותין לאמר לגמן כפ הלומר וכין קטנה אין עדיה
אביה ולא הוא לאי לא איכא למפרך כדתרי לעז איכי מקבלא קידושיה ואמאי
שקל כסף והא אמרי אמר מע כי יוחנן גרושין במכנסיה נצמה לשון אביה
[illegible] כן אביה מן לקשר קידושי [illegible] עדשוק אביה ולא הוא לאו
[illegible] טעמי כי יוחנן לאב כיון לגמרי [illegible] אביה ולא הוא לאו
[illegible] יעריה לעשל לא כיון לאביה מקבל קידושיה הכין נוקן עיהלא
[illegible] אביה מקבל קידושיה [illegible] שקנה כגמה לא לוקחי לקדש
[illegible] אמאי שמע [illegible] קידושי [illegible] נערה טעמ לאביה ולא הוא הוא
מאי כן אחי הכא לפסה לעב הוי וכיון לכן איכי מקבל קידושיה ולא לאמר
[illegible] כן אביה מקבלן קידושיה [illegible] לעשה ושלה יל לעדיה לקבל קידוש
[illegible] לה רחמנא לאב מעיה כי היכי לזכי לה ומאמרעה יליה
[illegible] יוחנן [illegible] מה לטמה שם זקוקה ושמרה ומ קטי לן לא
[illegible] לא אמר ולא מה מעשנו וכיון שם כי הוא זקוקה ושמרה מאי
[illegible] שזקוקה ושמרה מאי [illegible] לה כיאה ואין כסף קונה בה ואב הוא
[illegible] אביה [illegible] לגרוי לא לכיאה קונה כיצמה ולא
[illegible] אביה הא לא מעשה לא כיון שהיא זקוקה ושמרה
[illegible] לה עשה עשוחין מה שלן כן בכסף שהינו עשה ישוחין
[illegible] יחידין מעין לנו לכיאה [illegible] חימ לך לכזו שם
[illegible] לגמר ולא לקיום לבתולה שם הוא
[illegible] לבתולה ולא לגמר ולא הוא לב למקרא

[illegible]

[illegible]

[illegible]

[illegible]

[illegible]

[illegible]

[illegible] ואיכ למימר דלאו קרוב מקרוב [illegible]
[illegible] ידעה מרקוחן [illegible] זכה לה רחמנא אלא דשתף מלאכה לה עליה
לא זכה לה רחמנא [illegible] מעשה ידיה מעשה רקח מקרבנה מישראל
[illegible] היכי אי אמר מעשה ידיה דקא מעוכבה הא אם לא רצה לעוה מישראל
[illegible] ואיכ למימר דהכי קאמר רחמנא וכי לאכיה מעשה
[illegible] דשתף שלו בריוח וכך היה לו אחר מסקנתא
אוקי בין הישראל וכי מתנה מעשה ידיה דשתפין [illegible] אמר לה אמי מעשה ידיך
במזונותיך ולא הערבה שלו [illegible] לשני זל נמח ואמה אנס
מי בבריוח אין כסף שלו [illegible] רחמנא ועבדיה לה עני בגויה הקש
[illegible] נעשה [illegible] קרבנות אי אמר מעשה דעבדיה ליה עם
[illegible] אמר [illegible] שלו בריוח אין כסף לאלצה אחל יש כסף לעניין
שיהא לה בני עבדיה אמר רבה בר אדא ואמר עולא זה מי קסלי רבנן לבתר
רחמנא אין כסף לומי נעשה לה בני עבדיה ומעוכבה הכי הדי רבה בר אדא ואמר עולא
לא נוקים אין כסף לומי בבריוח מי לי דהיא אחנשב ועכיר ואל אבי מי לומי קתני
הדי נמי שבוקי ומי לא נעביד לאחר מזל כהן קרוביה וכיון דכן אנגב דלמא מתנשב
[illegible] אמר ליה דיק אחל הכא אחרא נשא הוא ואי נמקא בנעשה הא לא סהדא
[illegible] בבריוח ואמאי [illegible] רחמנא מעשה לה אין לעשה כלום ואין הכי
רחמנא נעבדיה בכי והא לא עביד בגויה אלא אם אמר אבי
[illegible] אין לה לומי נעשה ומקבלנה עצמה לבר סלק בעשבה
הקשה הלחבל [illegible] אבתר הא למה לי קרא
[illegible] אין לה אם כשמכיה [illegible] קרבנה

[illegible]

[illegible] דיים מעיכה [illegible] כמוקות וכיי ויין
[illegible]. [illegible] דמים [illegible] בח"י יין וכן
[illegible] וקלה, סמנים ד"א ח" [illegible] מן יודם,
[illegible] [illegible] ניגון ז"ל [illegible] זונא
[illegible] מסוריא (?). וד' דיים [illegible]
[illegible] דעדר [illegible]. [illegible] [illegible].
[illegible] [illegible] 4.

Jewish Theological Seminary of America
LIBRARY
Jewish Theological Seminary
LIB