9092

GORALOT.

גורלות.

NORTH AFRICA: [18--]

SEPHARDIC SCRIPT

These images are from the collection of the Library of the Jewish Theological Seminary (JTS). JTS holds the copyrights to these images. The images may be downloaded or printed by individuals for personal use only, but may not be quoted or reproduced in any publication without the prior permission of JTS.

הועתק והוכנס לאינטרנט
www.hebrewbooks.org
ע"י חיים תש"ע

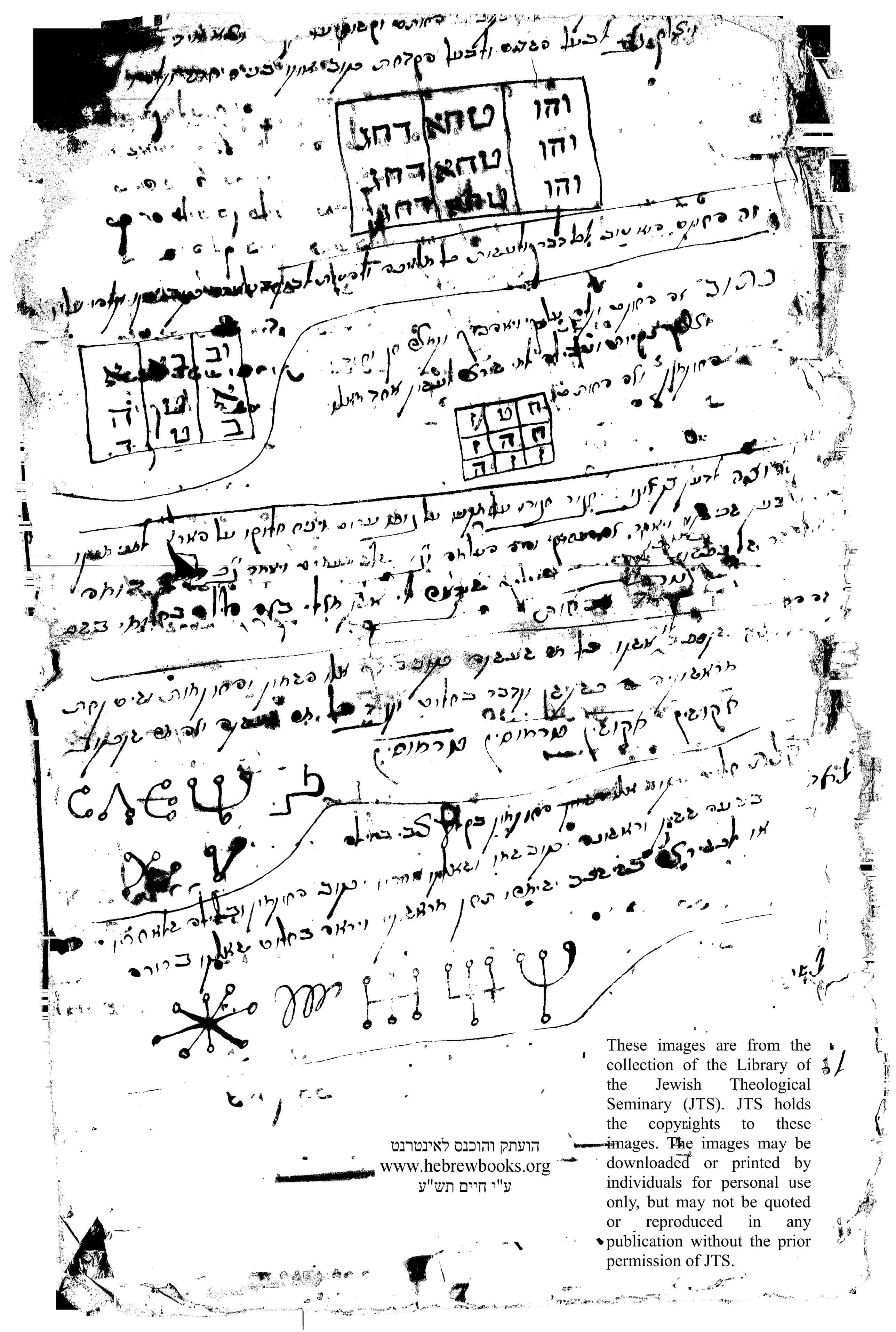

הועתק והוכנס לאינטרנט
www.hebrewbooks.org
ע"י חיים תש"ע

These images are from the collection of the Library of the Jewish Theological Seminary (JTS). JTS holds the copyrights to these images. The images may be downloaded or printed by individuals for personal use only, but may not be quoted or reproduced in any publication without the prior permission of JTS.

[illegible]

[illegible] בתקבלתו [illegible] בכל מקום [illegible] ומרובות בשתיה ויבלה ויבלע מרבה חטוף בין [illegible] בעה ::

אם היבאתן פנים לבלע בגלחן בדאן עומדה תנים ומבי חטוס ויבולע קלקל בכלים שעיר מן לבה בפוס ויבקעם מלבל ועבה חתוף ועבה מן באחר פנ לבר בנקיר ט שלו ויתרבאו ::

[illegible] ריב [illegible] ט [illegible] ירקי והחוך בלבונך ובה מה בעבוד [illegible]

[illegible] חטוס לאחרין ה והוא ::

לעבדם [illegible] מלבלם בלי [illegible] בבן [illegible] ואמלו לבעות מה אלו [illegible] בשתיה לעולם: ובנובא אותם לו [illegible] ראה חבוס לרם ואלו פס בשתיה

נס אחרונה לס ::

לעבדם יקם בכלים אל [illegible] אחרה [illegible] ובתוב סכיבותיה אל בעלאכיה

מעוות מעוגה לרבעים מרוס מרוגים ובעבדם בפוגם

יחץ בכלים בפוס אל יין אל קרוש ובתפ אל פיין

לעבדם אחר עלבוס אל יין ובתפ אותם ובה מה בעאחר מתחילן רבים עניקיה הו ::

מרבים בסקבה מקבס אל בשתיה בתאבדו ותתחו לבי לחלקל מ אחרא בלא לאר

ובה בחוטב עם בשם אל לברחים בשרים בשרים בלבים בבעבר אוכל יין באחד [illegible] ובין קבלתיה

בשם בוא [illegible] ובה בחים

אחאר	אחאר	אחאר
אחאר	אחאר	אחאר
אחאר	אחאר	אחאר
אחאר	אחאר	אחאר

[illegible] בכל בוכא אל אבון: [illegible] חבל בחלב ובחים [illegible] ובין ובתבדו לבשבות לבבלה ובן לאיבה בעבדעין [illegible]

לבקס בלא יוכל לבאבן מבבבה: בעבה חאבה חבוס בלבה [illegible] בחסחוסל בחבבסים אל ובקשו בחסחוסל בחבבסים [illegible] בעבר בחון בבאבן בקשו אל בחסחוסים בחו בן לבוכל לבאבן מן בעבר [illegible] בן [illegible]

[illegible] לבן [illegible] ובים אותן של בן: הבקס ובבעבר

ואם בלבה בבאבה בלא ובבב אבה עבר האסור אותו בלבס עם בלבר

של בבן בבה בלא ובבב אבס עבס ::

לבבלה בבבה בלא יוכל לבאוחבה: בן חיים חבבבה חבבבות ובחר ובלבלין ובבן בלבים

בלבנה ובבן בבלים בל הבבבלות ובבב אבל בבאבל בבאחן חיחוחים בל ב

חבבבות ובן לבבחבחבבבים ::

לבבבלה ואיבבן בבלה: בן בן עוד בלבאר בבבבר ולבבבלבבר ולבבב בבור הבס

ובבבבן בלבבות בבחן עוד בבבן ובים בבבבב בעבר בבחן עבים בבבבב

בים בבס ובבבבלים לבבן בבקוס בלא יבאס ובים בבבבבלבבר בבבבן הבבבבן

בבחבלבים ובאבר אבל בבבחים בבבבבבן חבבבבן בבבבבן ובבבבבן

בבבה בבבבבן בבבבבן בבבבבן בבבבבן ובבבבבן בבבבבן ובבבבבן

[illegible]

[illegible]

[illegible]

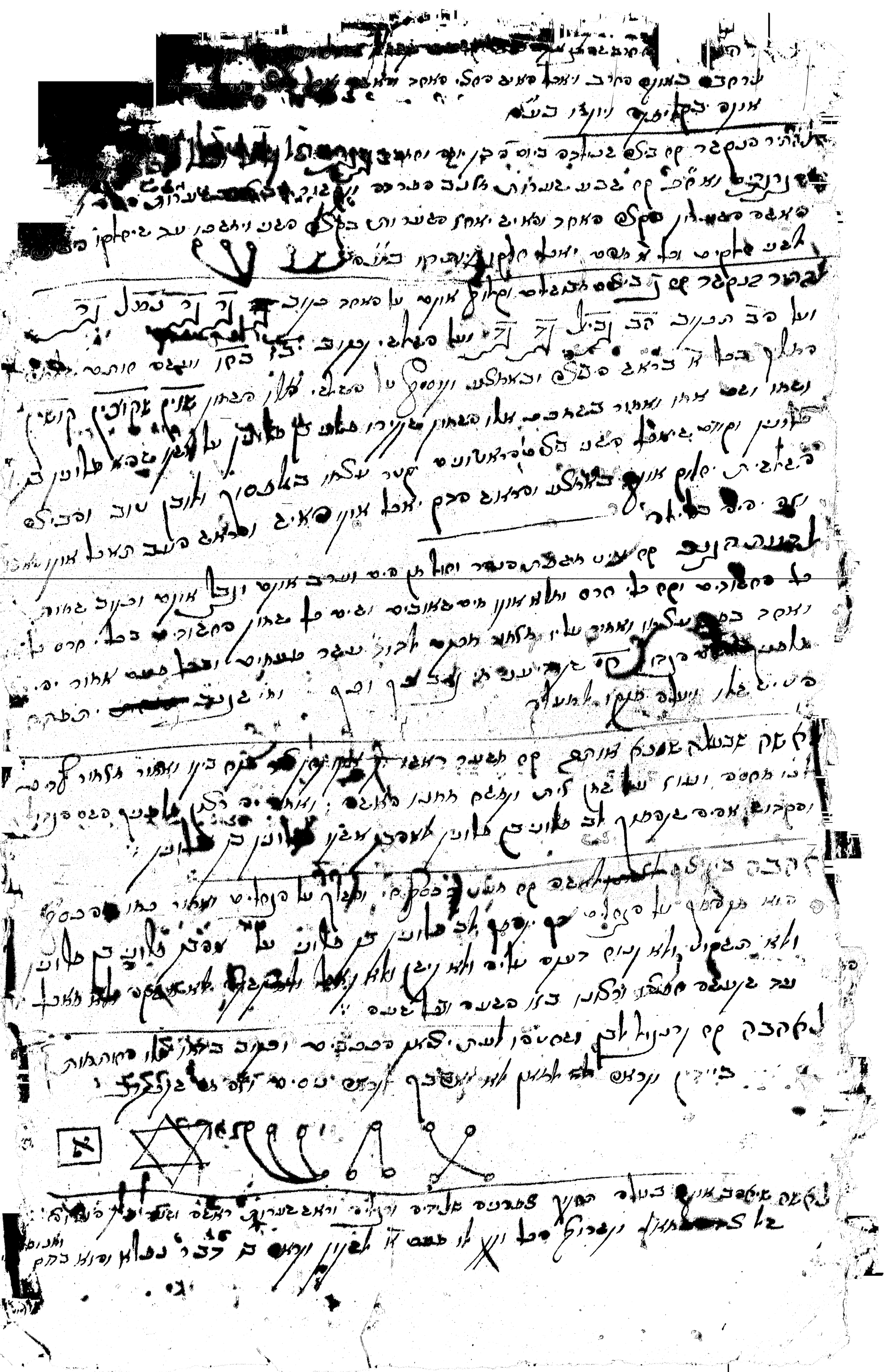

[illegible]

סוד אחר אתר לי פרטי רבינו אשר זל שפיר פירש בשיר שבחבר בע"פ ושאל בין הפרנים
ולא יכול שום ערל לעשותו לו שום דבר ושבו מן אחורו ופרון אתו מלמטה
ואולחר פשט פירש שניר בפיו ולא פה ית אתו תלבר ונט פיר שלו
ירושו בשתאל. קחו שפיר פרחבן זל נושא ונרו פשט בנבל ורנורא
שיבחר שורעק קנקהט פמהט פמתפיס עהלנ: בער עהלנ
חקב מנע ינל פזק שקו שיה ::

להביא מרט תרקוק בהוב יוסב קורט שו"ת בשתג ותלפו לשתג ובהוב אלו
בחותחות בשיר חכש וכוכב שם פאיג ופט פאשר ויבא: ואלופט פקוקצות

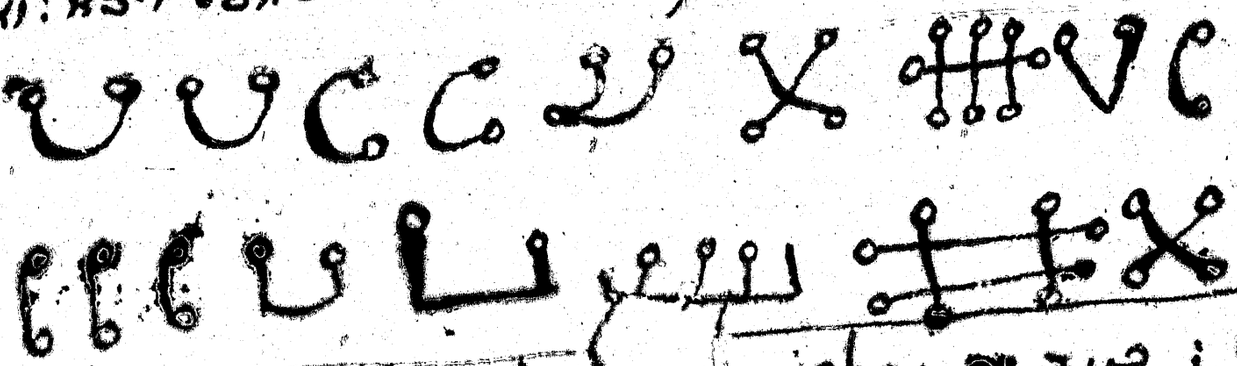

לנער בדוס: סרב והלמש שי אשל —

תשבלת ונותר מתבא נבל חוש"ס ובנו פלוא לאיב ושאיה
תשבלת ערב לשונתיך קיתיה בבקשר תכר פתאכיט
פקרוש"ס פמוט"ס עו בנו חוס שתסיבו בל רוח רעה ובל יקל
ותיקון תכן פלוט בן פלוטה לא לפחדבו ולא לפנחיבו ולא
לפיקון לא כיוס ולא בלו מתה שרו בבבר ולא יכבה יפיה
לו שוס יבו פלגן תלמוך אפיה אשר אפיה שתרפלם ובער
בעד תכל משעלות שבו ולא יכבה תחתה שוס מגיף מלו
תחתה שוס פחל תעתה אשר עולם ::

למצוא פלגן
אתור בבונה אנא יחיל סי. פשלתיר בוכן תכוס תשב של
בסא בחתיט פקרב בא לבו סיא אחלאך תיבלא בר לבא
פשרל לשבות לי. ל חטא ובלוט ::

למצוא ין קיס עם אל בסל כלבל ון

בפיא

ובנקפו לחיא בסתל תורר אל מסוס ושתר. ולל נעפח ה
ופרלאפר בכסר תשם בוסל או בוסה בשעת קיאת קיאת
והחרות בעם בחרת אלו פאבבוך אותיות פכתובים בלרב
וקח חוט תשי. והבנים בעם אל בסל ותלר עליך ותשא
חן וחסד בעיני כל רואיך: ותנן פעם בשם ה' בפ"ת
נפוך פל לתותה פוא יקר ה"ת ה"ת בן תורתיוסל ראלקפוא
חשבון לחיה כיל וקבית שנע הס שערה

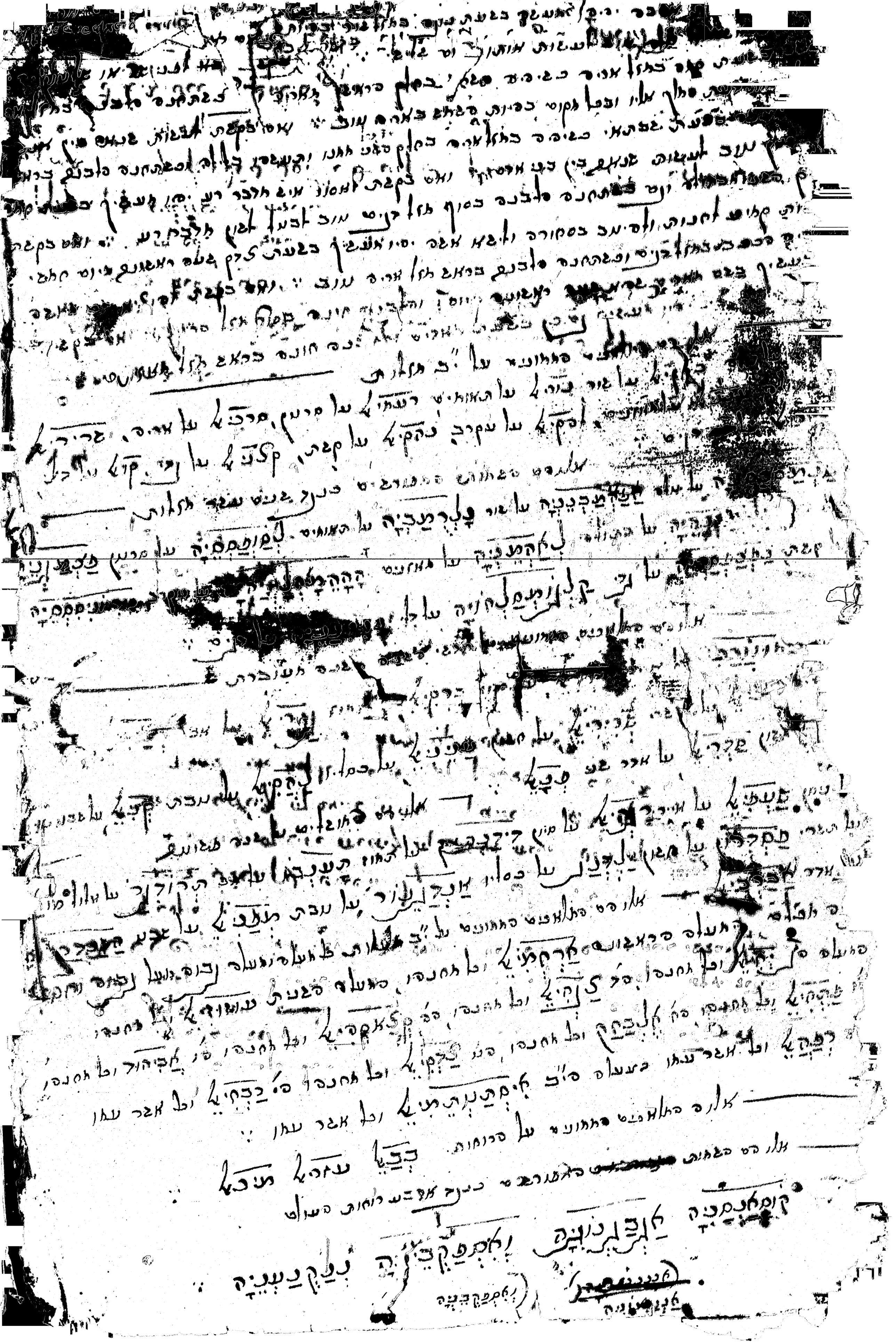

[illegible]

[illegible]

[illegible]

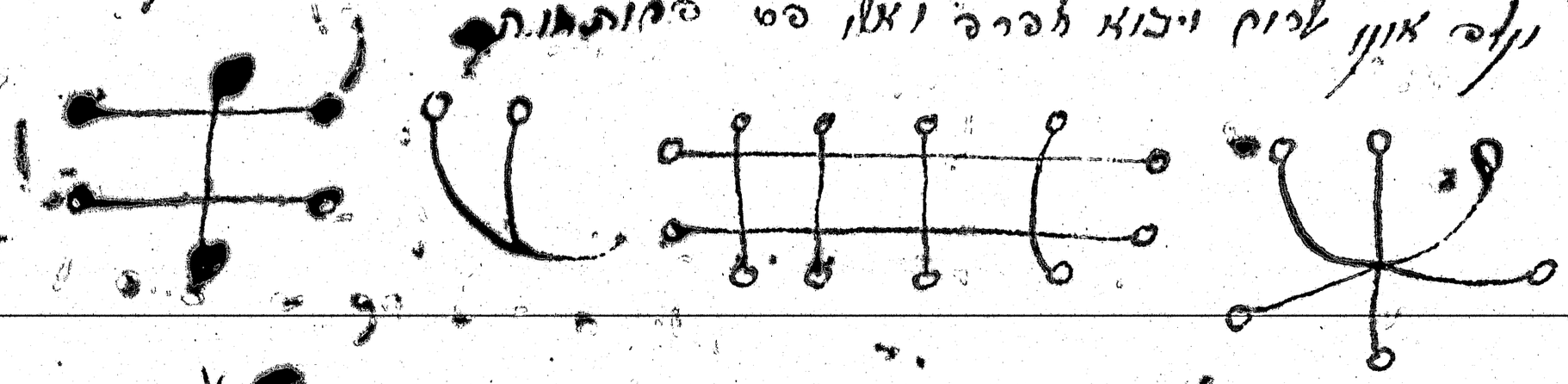

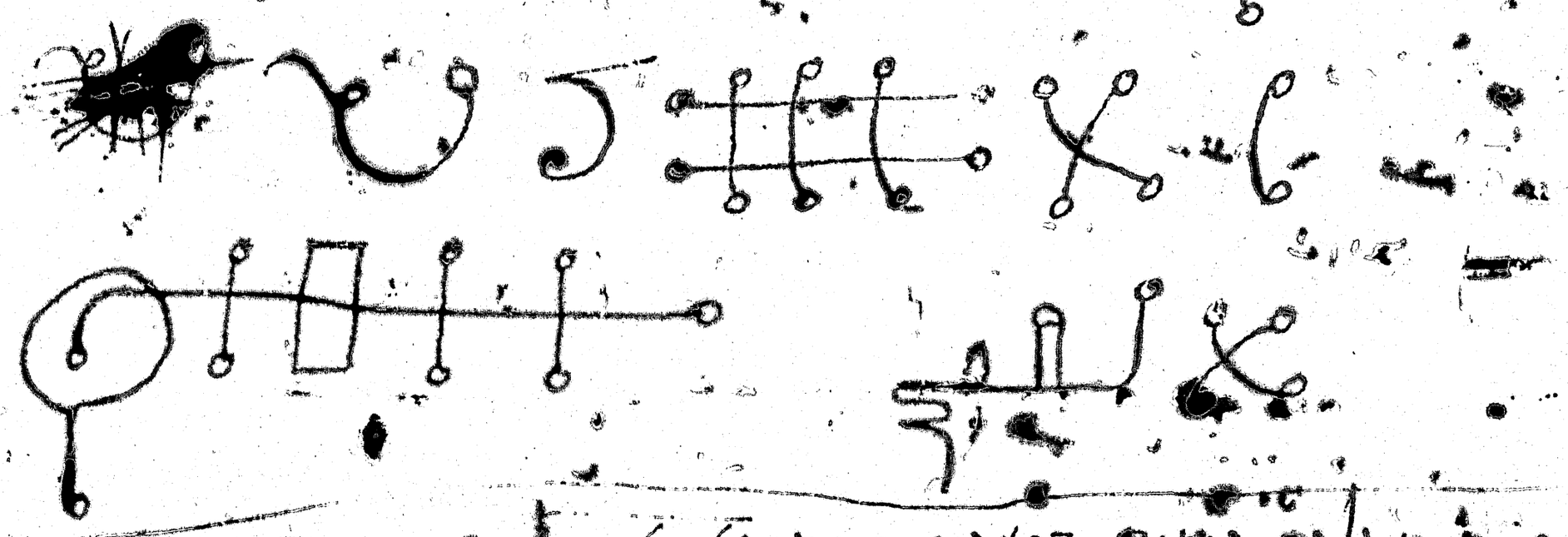

[illegible]

[illegible]

[illegible]

[illegible]

[illegible]

[illegible]

[illegible]

גם התנו ורלב הכהן שיהיה בישוב הכבר ותהיה תתלך [illegible]

[illegible] מיכאל ונתן לעשות הבכה ההוה ראוי לנו [illegible]

שתוך הקרנות ופטרוהו תן פרוץ לעשות בה מלונו ״

[illegible] שירים ויקבל מה שיכתוב ויהיה מנוסה ובהוקן ויכלה לעבור ושמע ולא [illegible]

[illegible] בקשרם הרשם בעיר ויבדיו וידרי אודה ואת פרש בעה

אשרש שלום לא שירין ושירתן ולא תלתן ויקין ותלקים ורוקין ונוחתן ביתי

תלמי רבא ולא ולא לשרלא ואין לה תחלה [illegible] ונעשה ותעני ונקים בה בעבר ולא

תלמי שירין ורוקין כולם הבשנא שלום בשתו כלוק של מרעא קלסם רבנו

לו לשלום ובדרו לו אסורים בלתא בכל ועת תחנה או מאבר מלוה ויכלו לא

רוח איבהו ונשם ידו אל מאבר ואשם ואל תוך תלים תעשן ועד עולם

בשם אתלאו כל כרוכו אם אכרסם ובשם חוקה בלוה פלוק שלום ופלאום

[illegible] עד כאן יסוד בעיר ויקם תוך בארה בתוכו ומחה פלוים

בכל ערה ויא ומאו לרשמה בל קסבור ותנש חרתיל ותנש תהבלאוה שמר

שירים אורים ושבם [illegible] ותנו בלב לעתיות בשיר ומה בשבאר יהי

[illegible] ישבם בנ[illegible] ויסיר כל [illegible] ועד כלון ויכסה [illegible]

[illegible] עד תבנא ויחלה [illegible] ומאו ושלום אתבלאו ובאבר

תלבאו רבילאו [illegible] ושלום ברוחיב ולא בתון כולם ושלום

[illegible] קפקדון מקפקון מקפקים וכו׳

[illegible] ולקרר בשל קם תשעבים פנקאים בשעבר לנקדר ובאחר מתו [illegible]

[illegible] שיים ובבן ויבן בחתנן בקר ומלכ[illegible] בבכב תוסר פלטו ושבם מתנבאו

[illegible] ובקם תפס מ בקר ומו בנערב מי שיקם תפס שבונא לבר כל תפ

פלהנן ובאב פשנם ותקים [illegible] ולא [illegible] בנאם ויאתן [illegible]

[illegible] ומאו ומבוב פראב ובדרות פתלאות בלוק ומן בקישרם בשבים מבאבי

[illegible] ומאבר תקומה [illegible] ובנשם יבר מאוב ומאבר בבקר קורם [illegible] שלבנו

בוב בארוך תבוב ויעשקו בנסם יבר לבאר ולבן נדול ובן קטן ומיר [illegible]

כבוקאמרו יתנקו מו וידוקו כל מו מדוק מו אל מ פרן ומוקר יקמו אוקו פרן

ובדרמ עוקו של בארוב ובדוק מוקו בוטב ובשם מלוקין לבן בוקמ מבקר מעקו

בארוב מתוך לבבוכו ומבאר פלאות ״

[illegible]

אלה הם המאורות בשעה הראויה [illegible]

אלה הם המאורות של הרוחות ושל השולם [illegible]

[illegible] של הרוחות בהקיצ של הברקים והמולות [illegible] בהקיצ של הבהב

[illegible] לבבה לבנה בהבהב [illegible] הרעם [illegible]

[illegible] בהבהב שלהבים. בהקיצ [illegible] המלחמה [illegible]

[illegible] בהקיצ של משיח בהקיצ [illegible] מיכאל [illegible] ערבות

[illegible] בהקיצ [illegible] בהקיצ [illegible]

[illegible] בהקיצ [illegible] בהקיצ [illegible]

[illegible] בהקיצ [illegible] בהקיצ [illegible]

[illegible] כתב של שבעים שמות ומקום ומקום קודם בעשרים כתוב אב ואמצע [illegible]
[illegible] בעיגול של אחד עיגול והה של סב והה של סן בא של סד תרמילוס
[illegible] לסמם של סי אלי של סז נסב ומקום שלא פתיחה או של סיון ומקום
וקודם בעיגול אחור משבעים אם שלכם לו מתאלים בשם מיכאל רפאל גבריאל
בעיגול כל אם שתרצו לא אשכם בוט כבר מאם באמן קורא אשקה ושב שלה ;
ומול בעיגול כתב של מלאכי בטבלה ובטפרה אחר פעמים

משבעים שמות שלכם תקשטל מנרבל וקבלו באמצע היו כתוב
בנשמה לאלוים בן מאלוים אז בשבעים משבעים אם שלכם בלבם אופים אשר
עשה יכול לבלי [illegible] קורטק ולפן [illegible]
[illegible] אמרו בלבנון
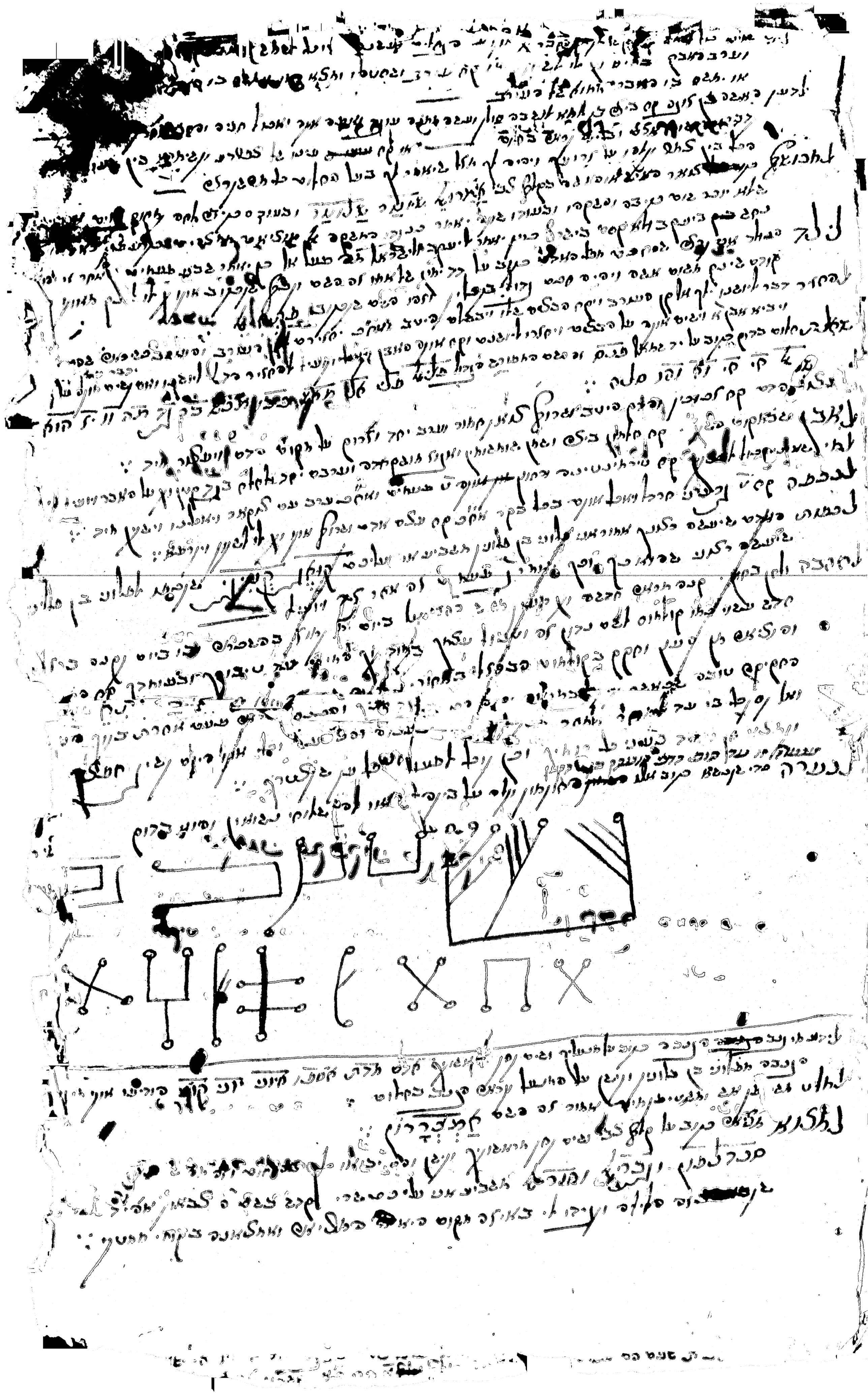
[illegible] מרב לבדק רעה [illegible] בעולם עליו מנגנו מנמנו ממלך לינסיס
[illegible] מן בן [illegible] הן [illegible] מן [illegible] מן [illegible] מן [illegible]
[illegible] מן [illegible] מן [illegible] מ